ERDGESCHOSS - SCHULKÜCHE - 1:100

DRUCKDATUM: 04. 1. 10 STAND: ENTWURF

AUFSTOCKUNG TRAKTE I + II, NEUBAU SCHULKÜCHE OSZ FLAWIL

GEMEINDE FLAWIL

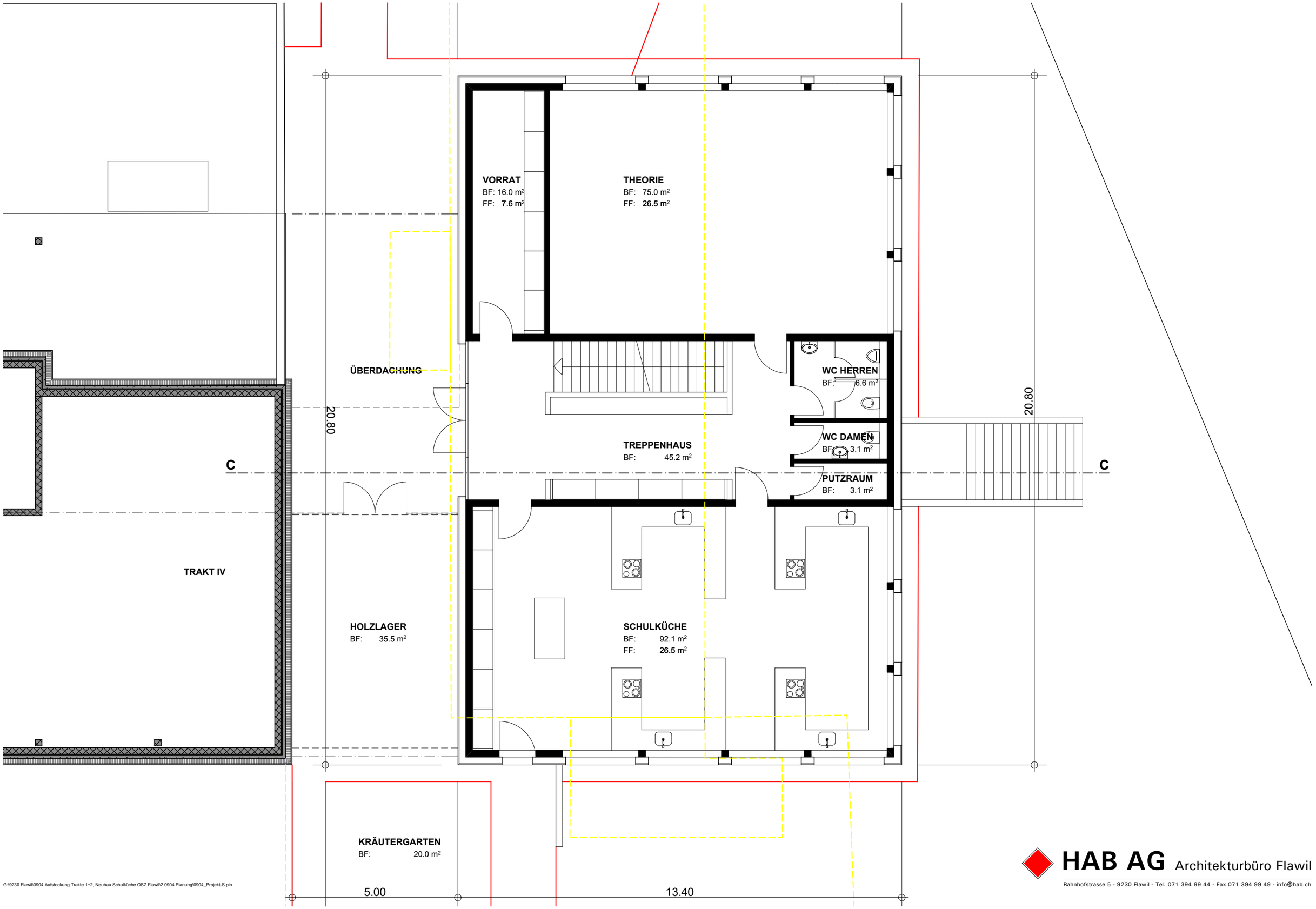

G:\9230 Flawil\0904 Aufstockung Trakte 1+2, Neubau Schulküche OSZ Flawil\2 0904 Planung\0904_Projekt-S.pln

HAB AG Architekturbüro Flawil

Bahnhofstrasse 5 - 9230 Flawil - Tel. 071 394 99 44 - Fax 071 394 99 49 - info@hab.ch