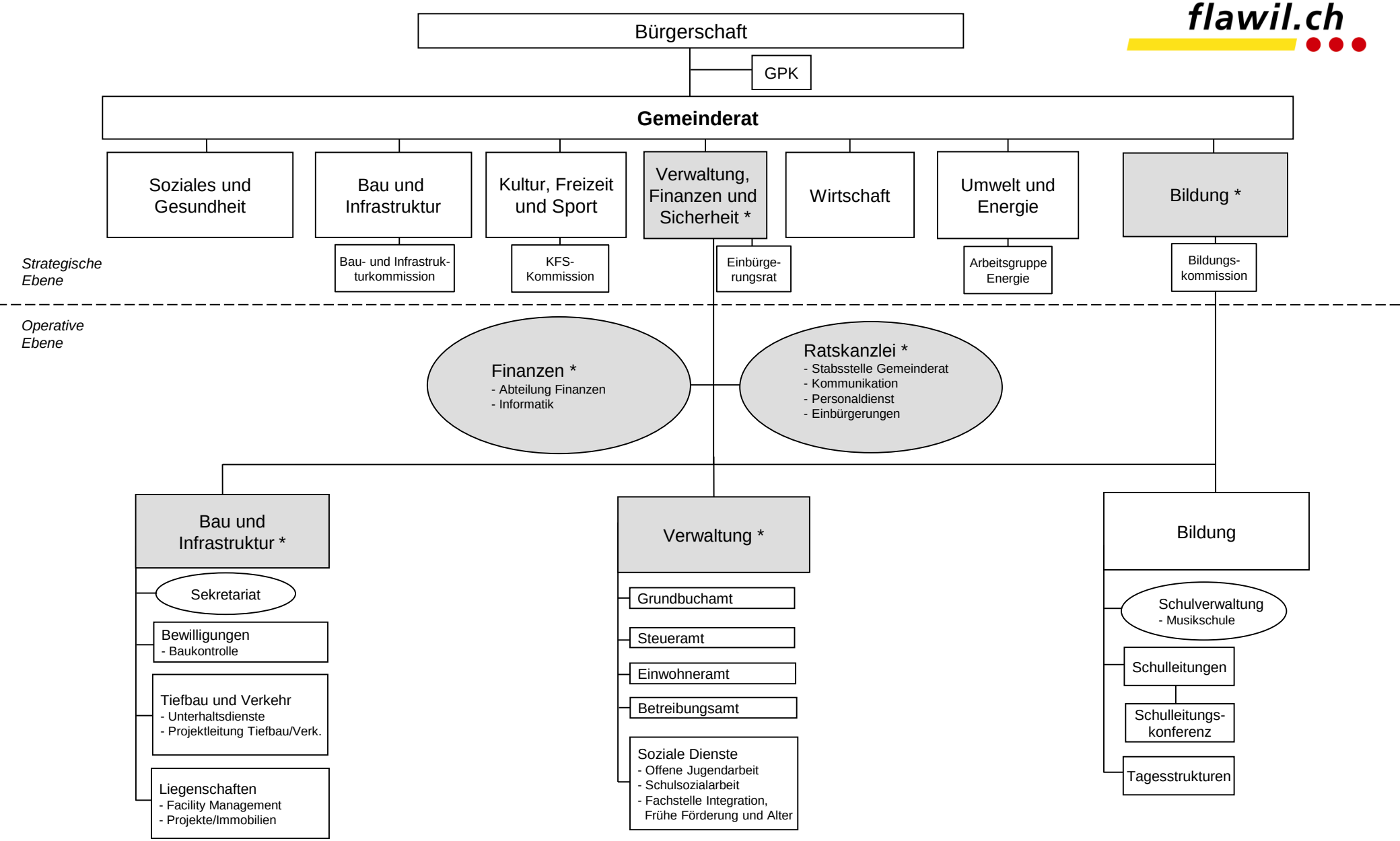

* Geschäftsleitung

Anhang I zum Geschäftsreglement und Organisationsreglement;
Gültig ab 1. Januar 2025