

Untergeschoss

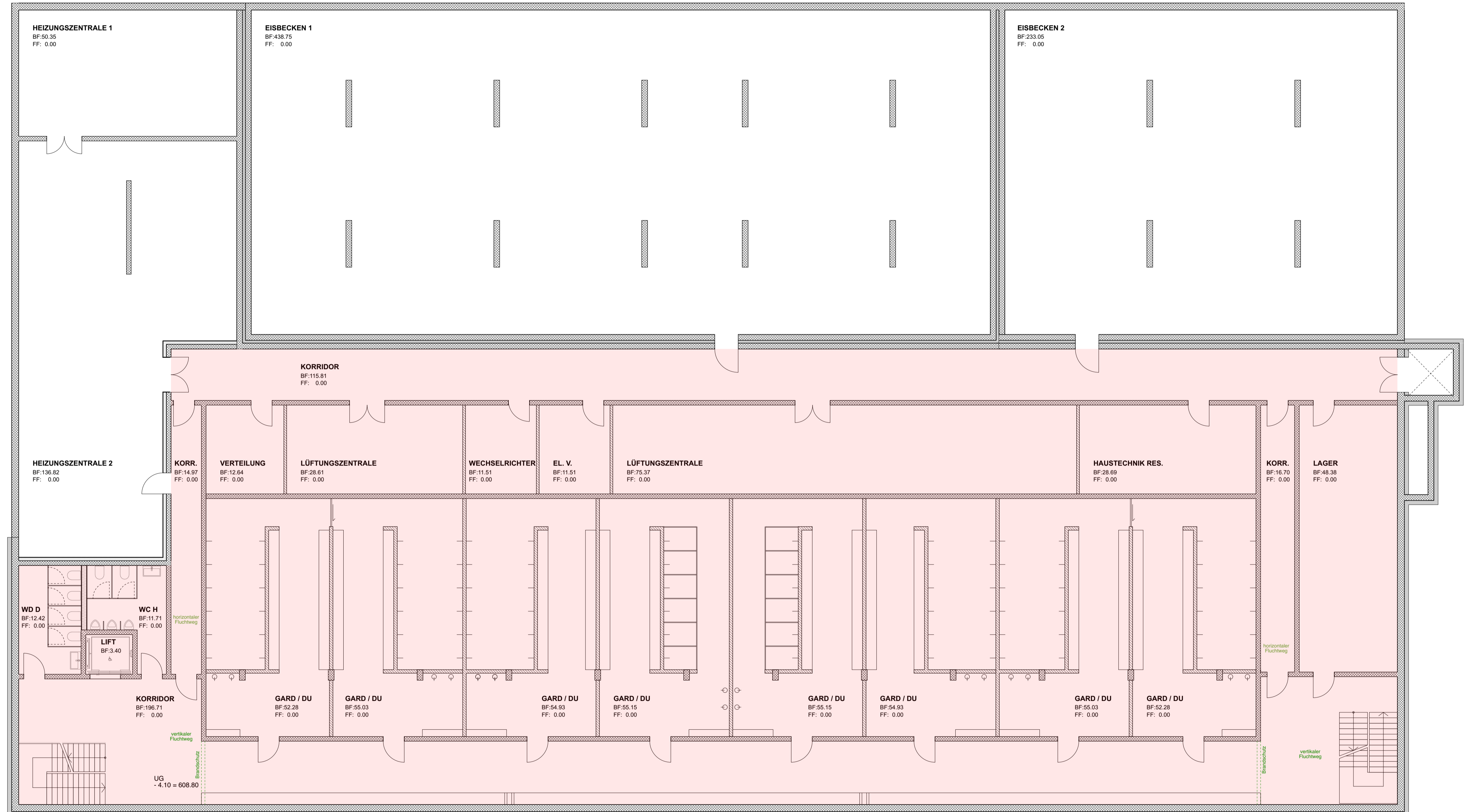

Reduktion der Raumhöhe

Untergeschoss

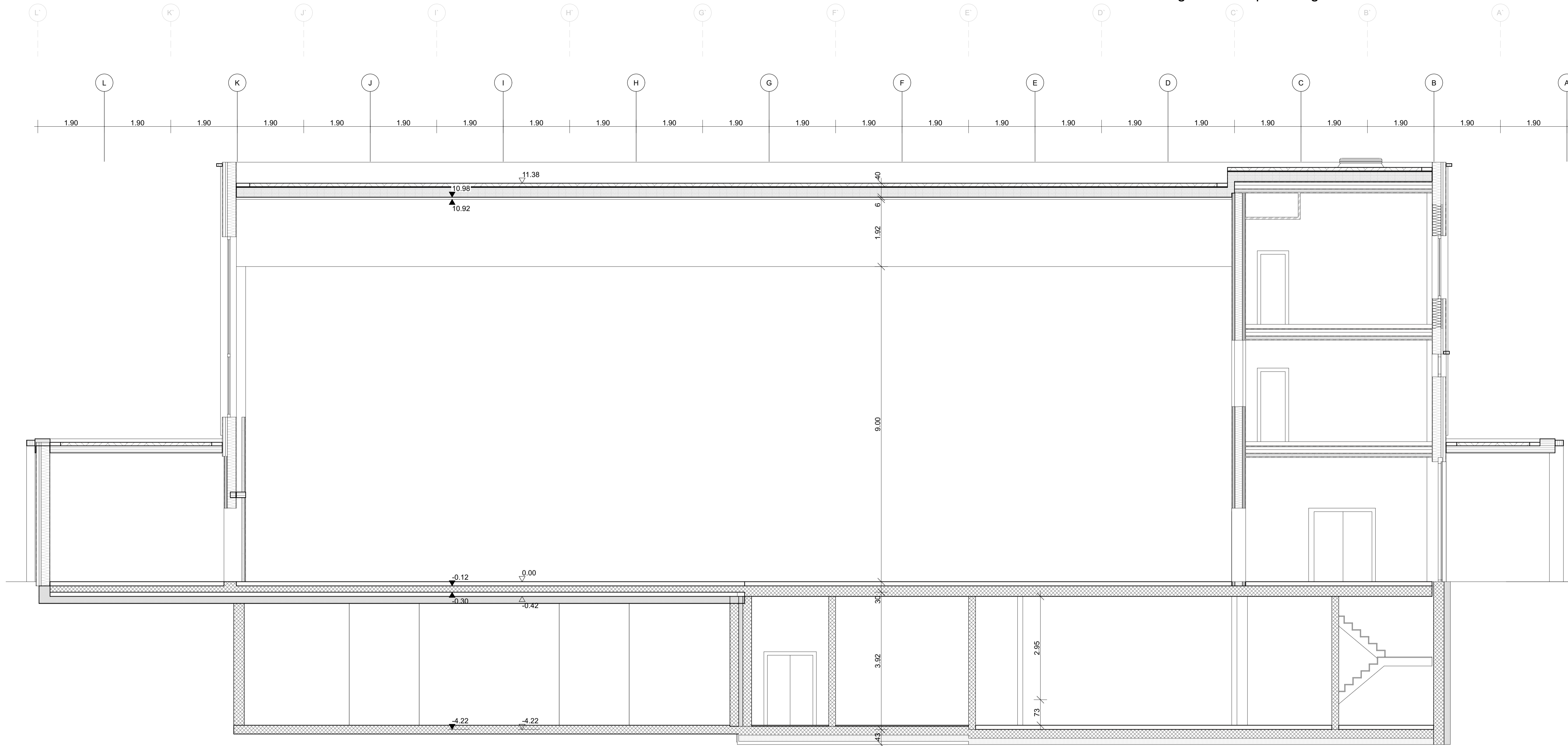

Schnitt 15-15

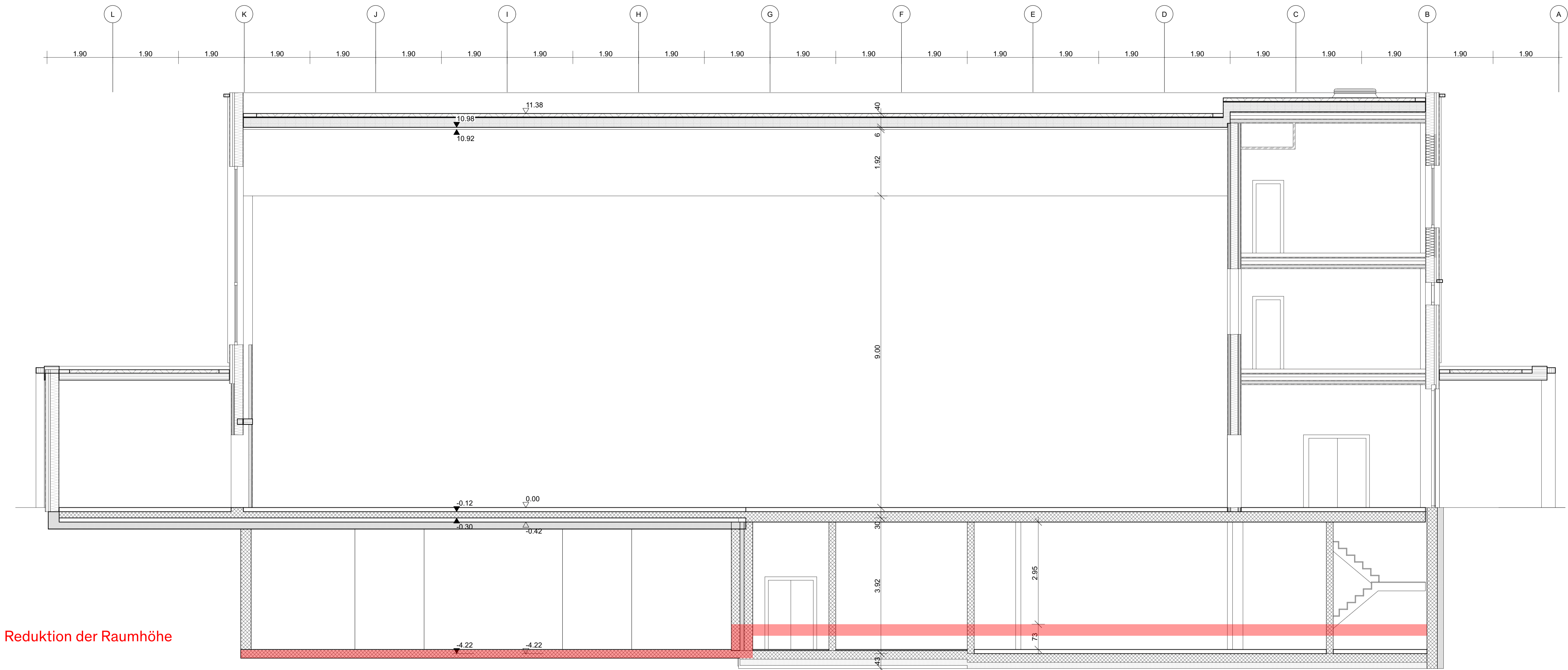

Reduktion der Raumhöhe

Untergeschoss

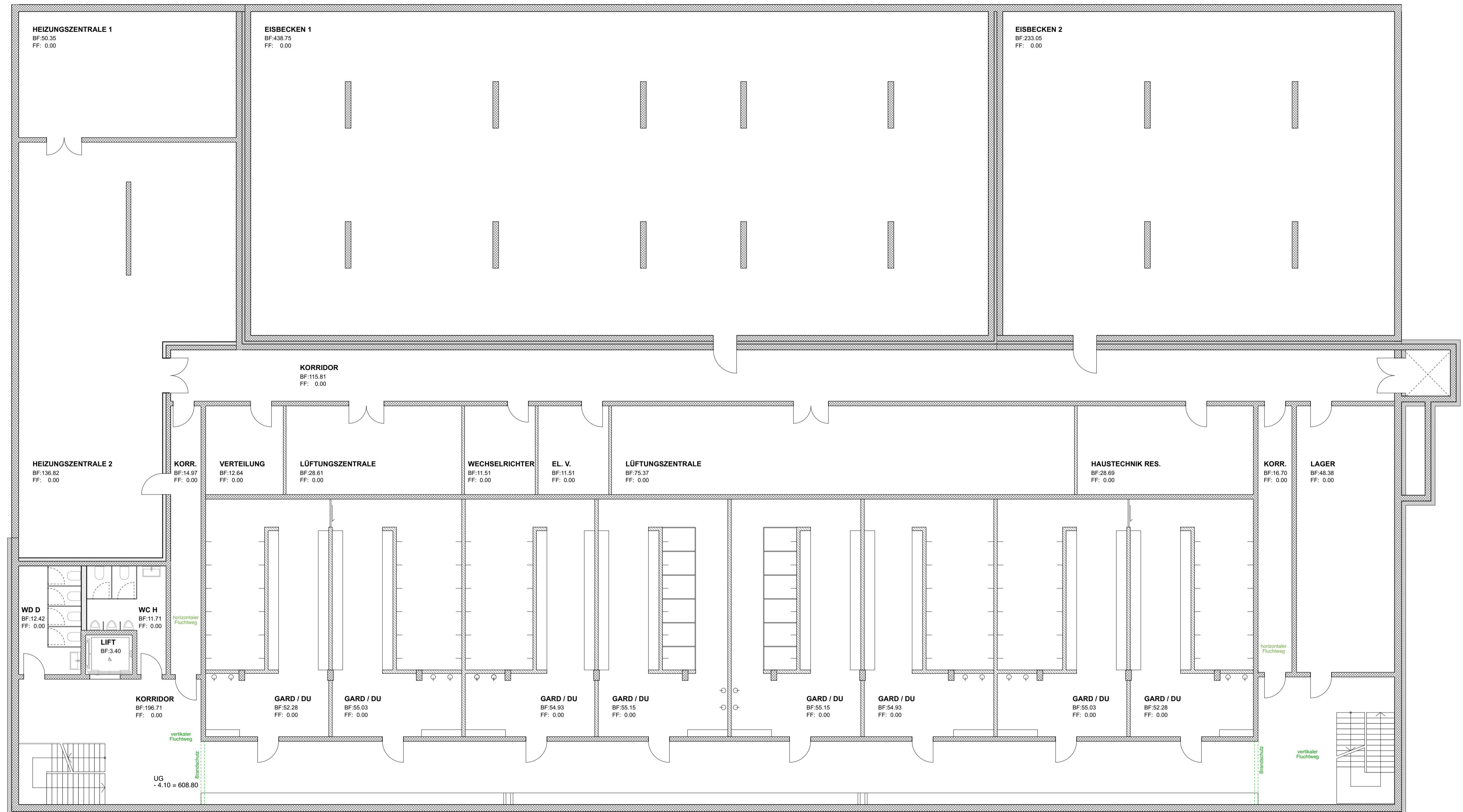

Untergeschoss

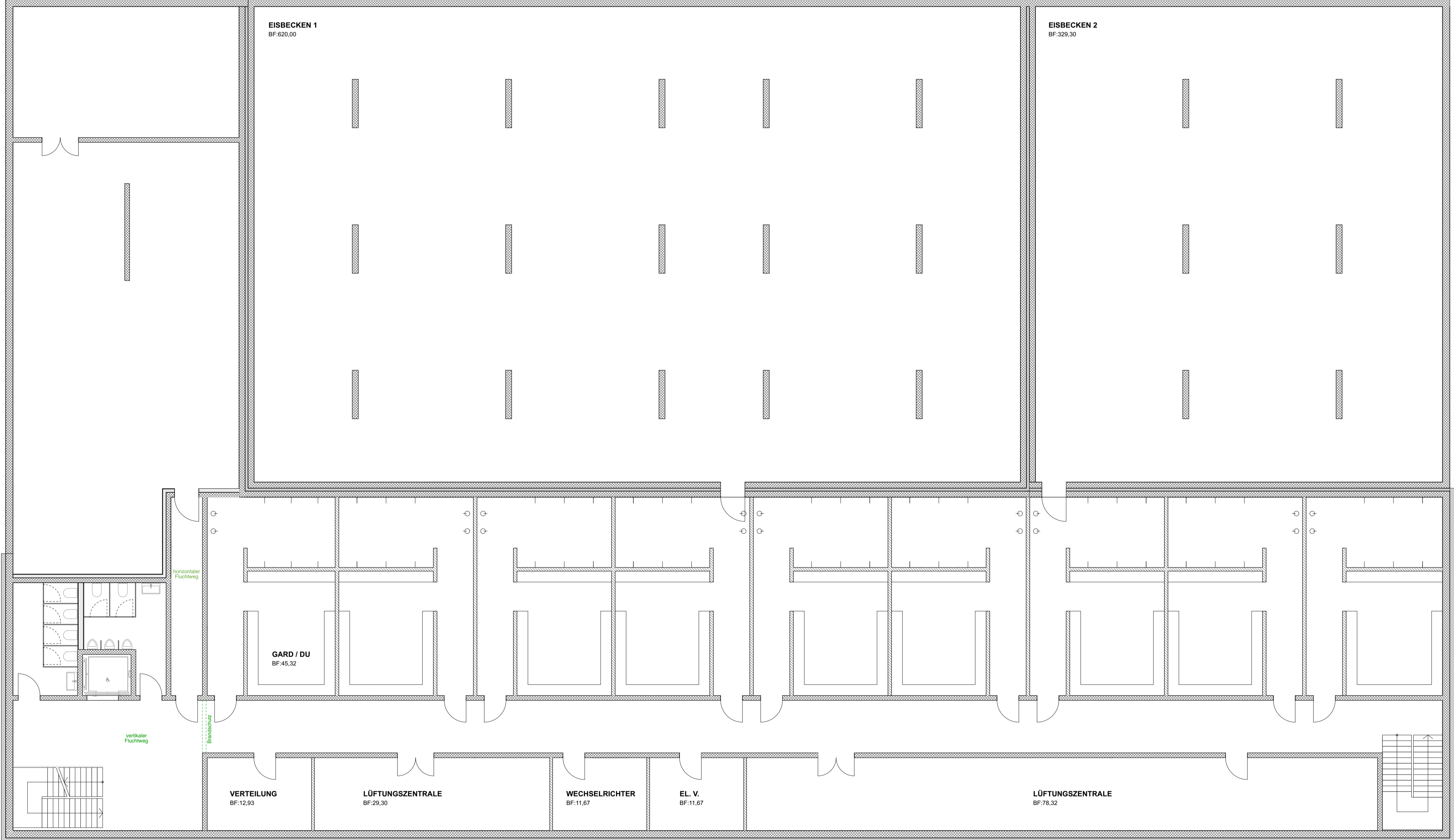

veränderte Raumdisposition

Untergeschoss

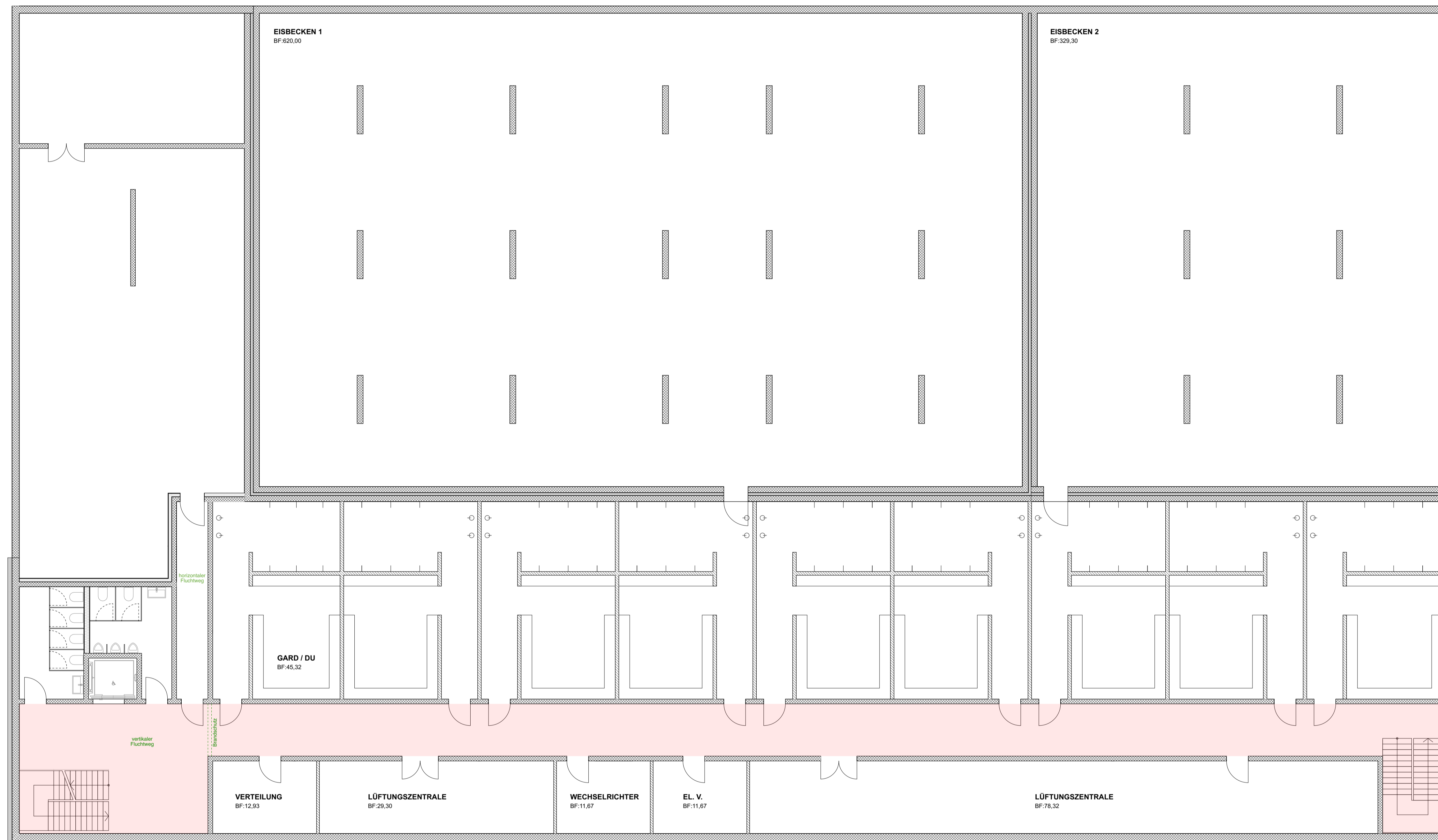

Reduktion auf einen Korridor

Untergeschoss

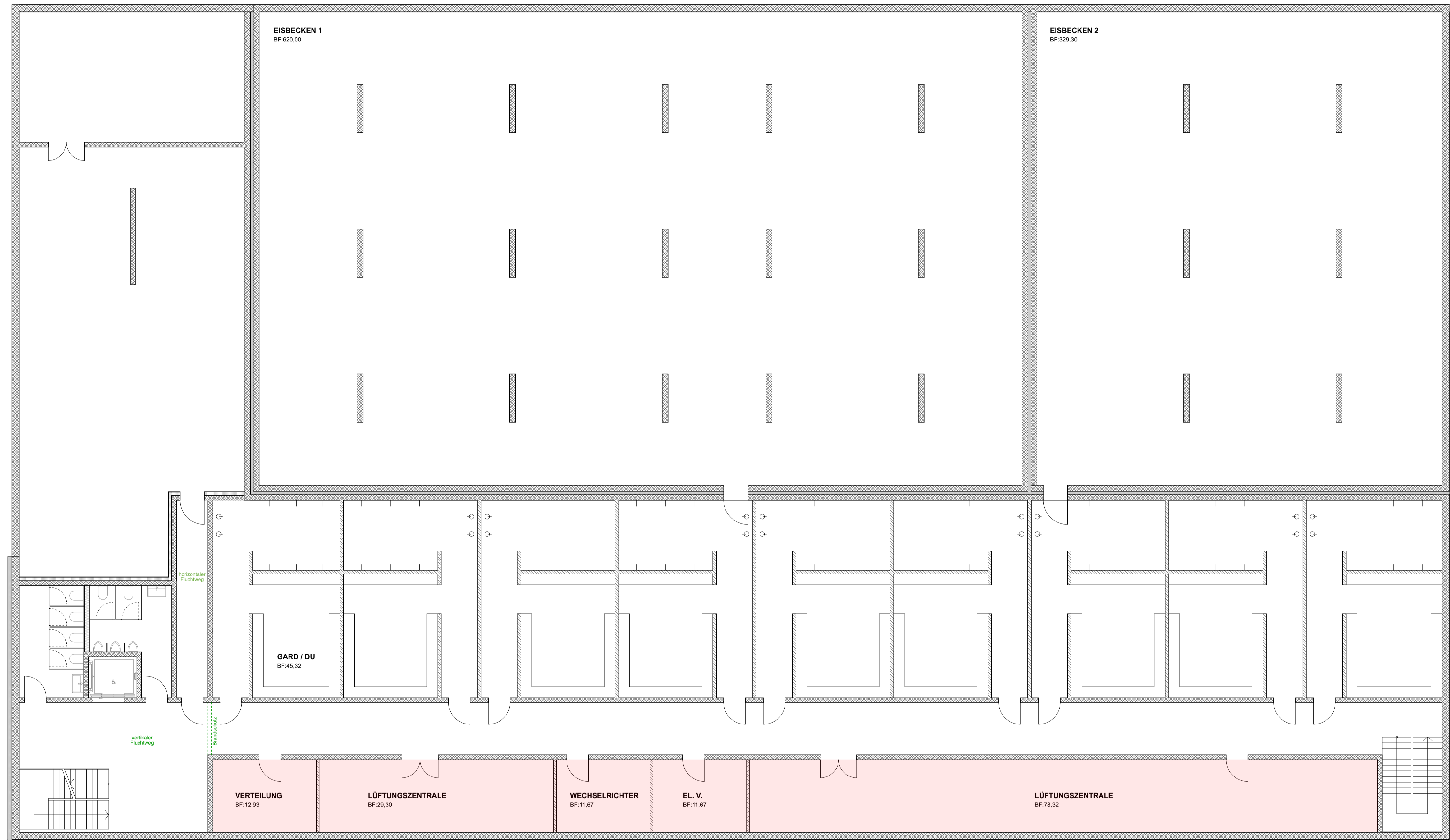

Reduktion auf einen Korridor

neue Position der Lüftungszentrale

Untergeschoss





Redimensionierung der Garderoben  
neu: 9 Stk mit je 6 Duschplätzen

Reduktion auf einen Korridor

neue Position der Lüftungszentrale

Untergeschoss

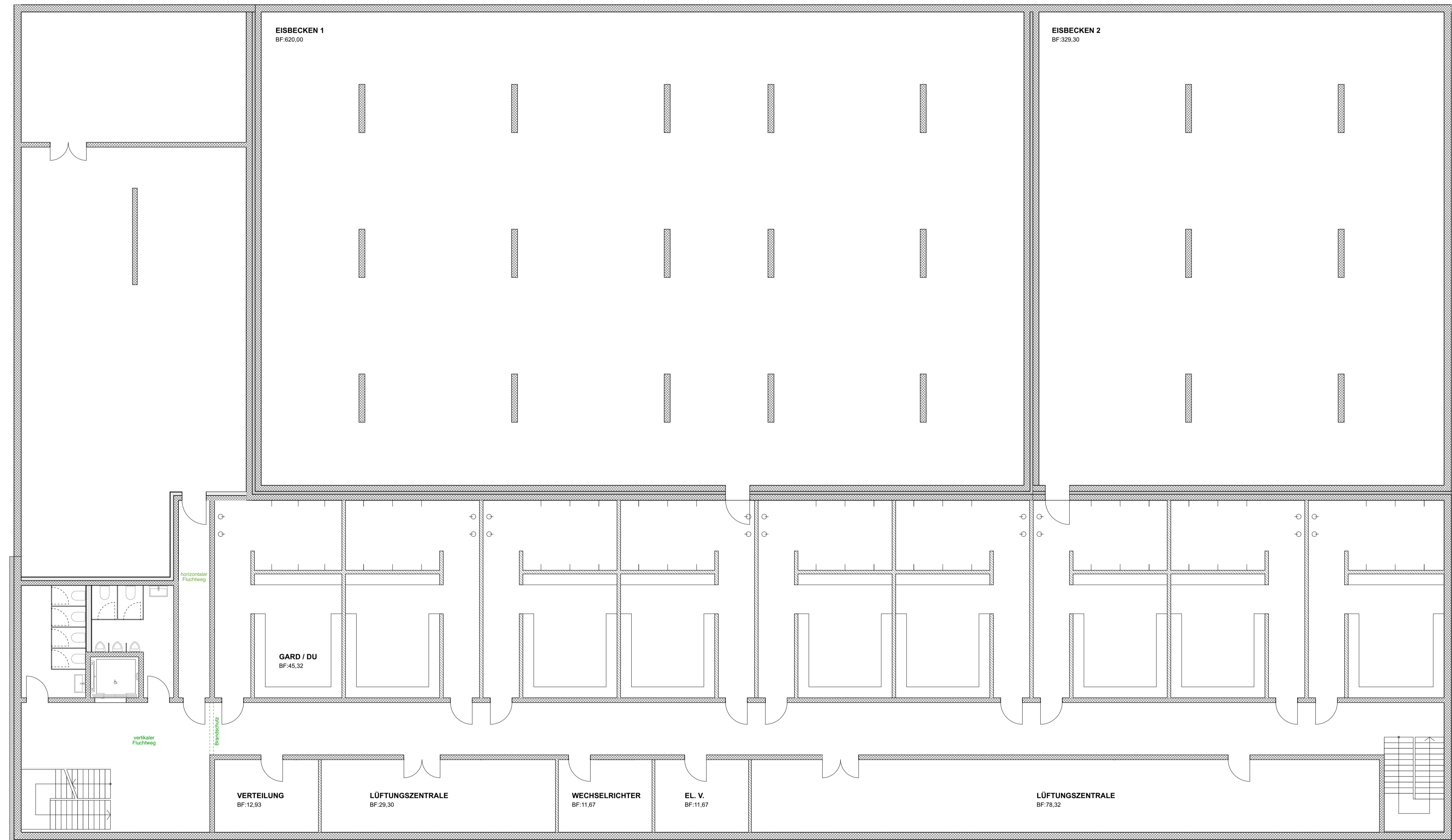

Redimensionierung der Garderoben  
neu: 9 Stk mit je 6 Duschplätzen

Untergeschoss

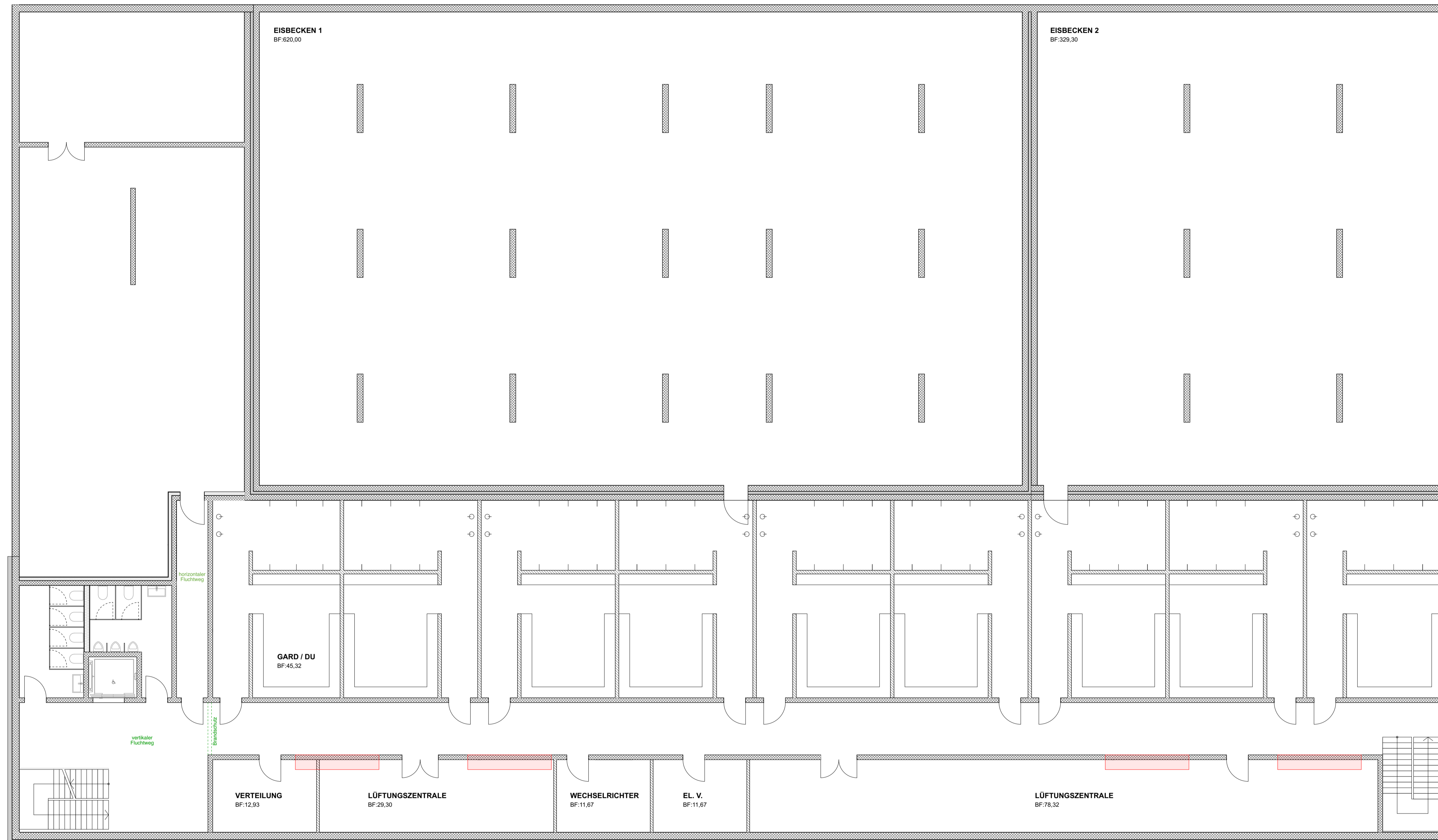

Reduktion der Vereinsschränke

Untergeschoss

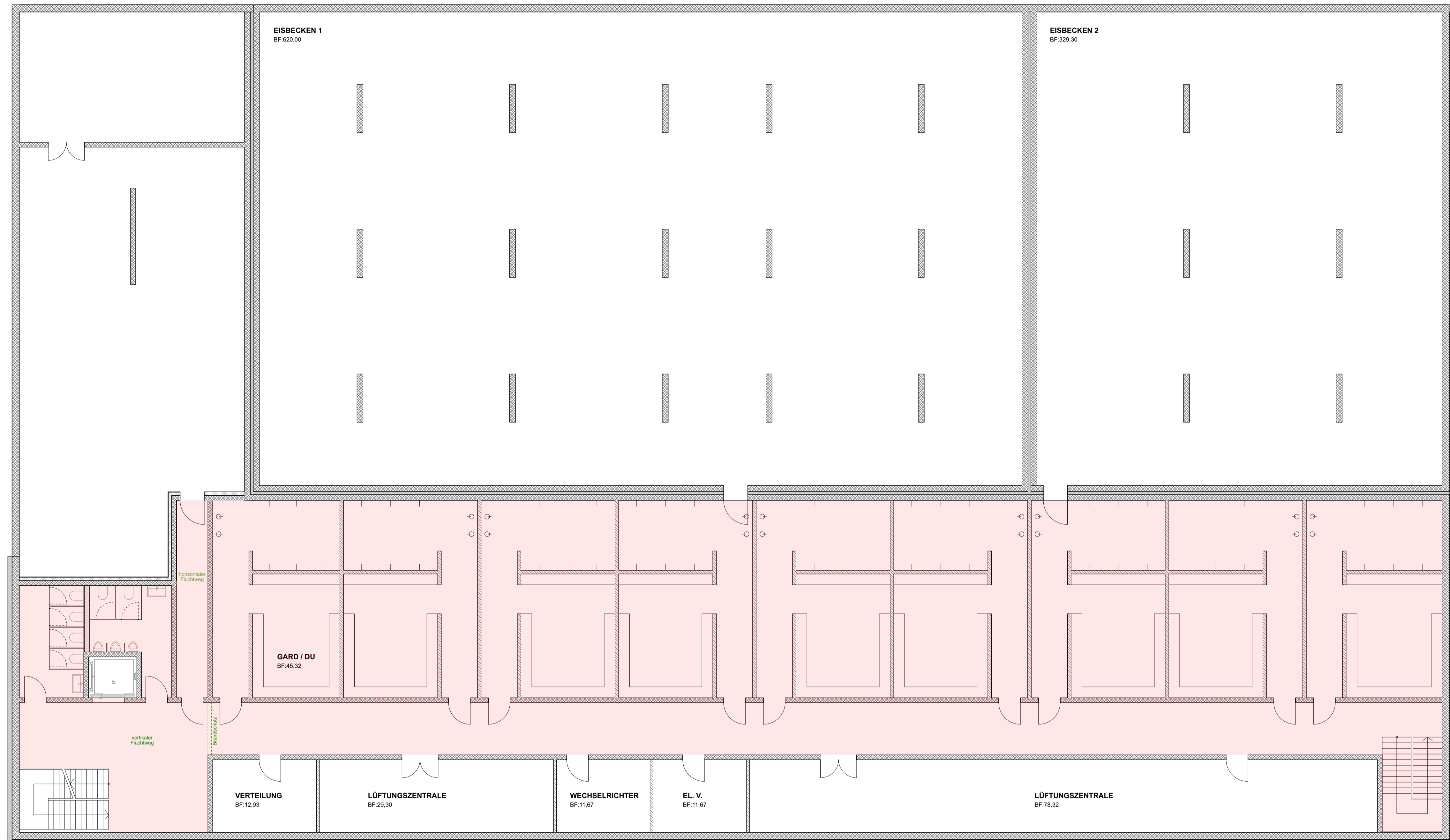

Verzicht auf abgehängte Decken

Untergeschoss

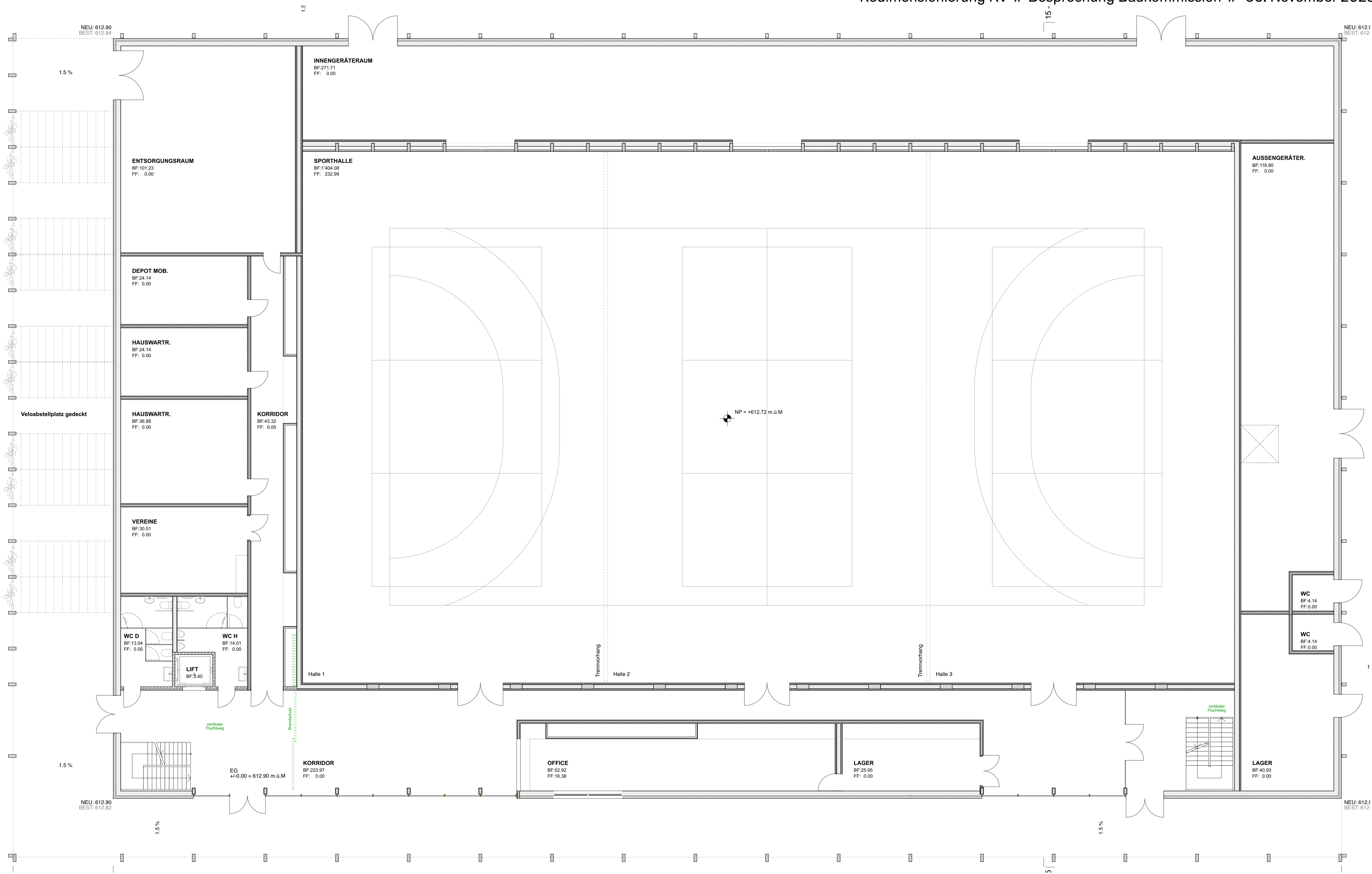

Erdgeschoss

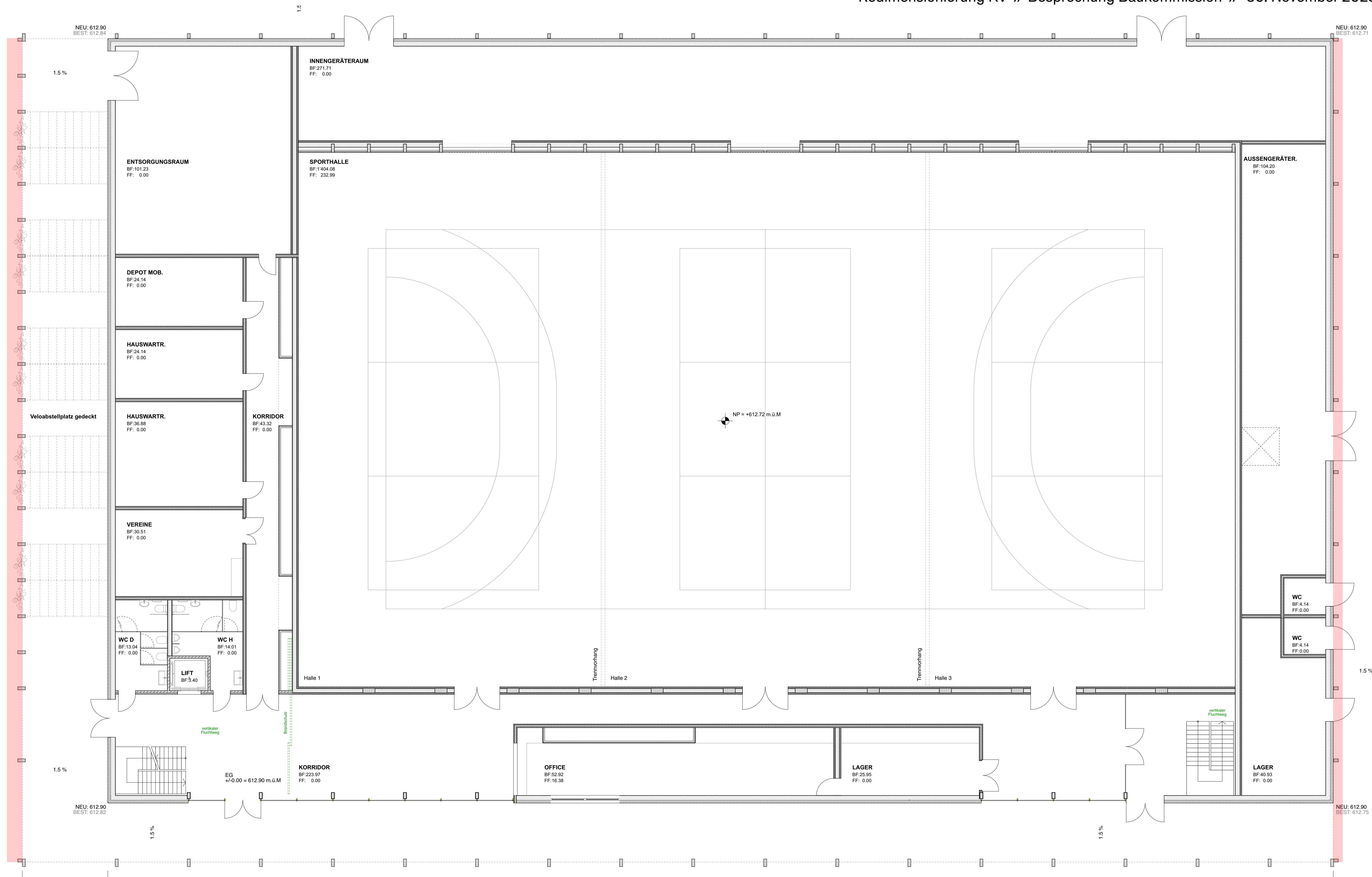

Reduktion Portikus (-80cm)  
 weniger Veloparkplätze: 100 Stk. (bisher 120 Stk.)

Reduktion Aussengeräterraum (-50cm)  
 weniger Fläche: 104 m2 (bisher 116m2)

Erdgeschoss



Akustikfräsungen in Hohlkastendecken



Brettstapeldecke, mit Akustikfräsungen





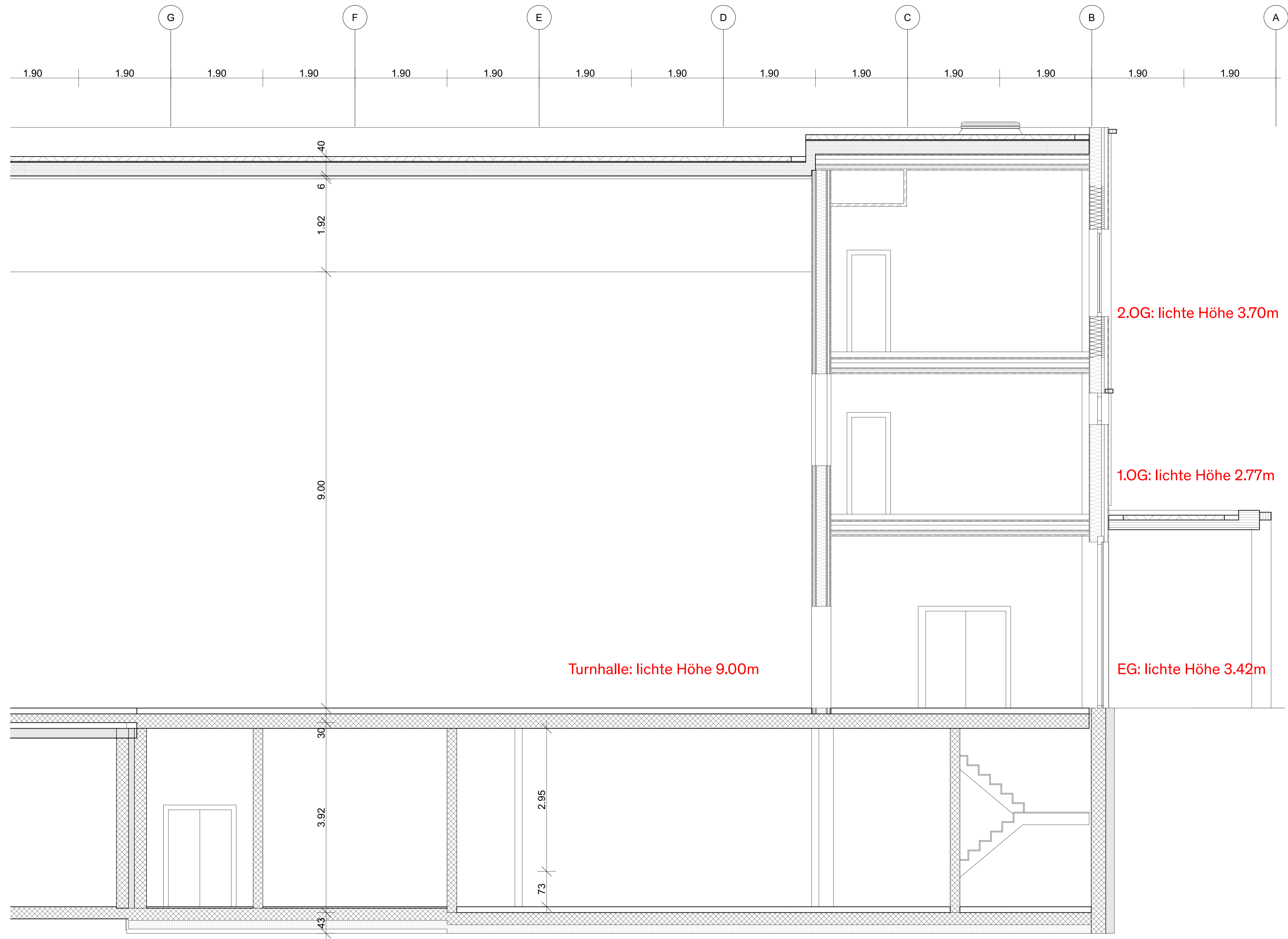

Schnitt 15-15

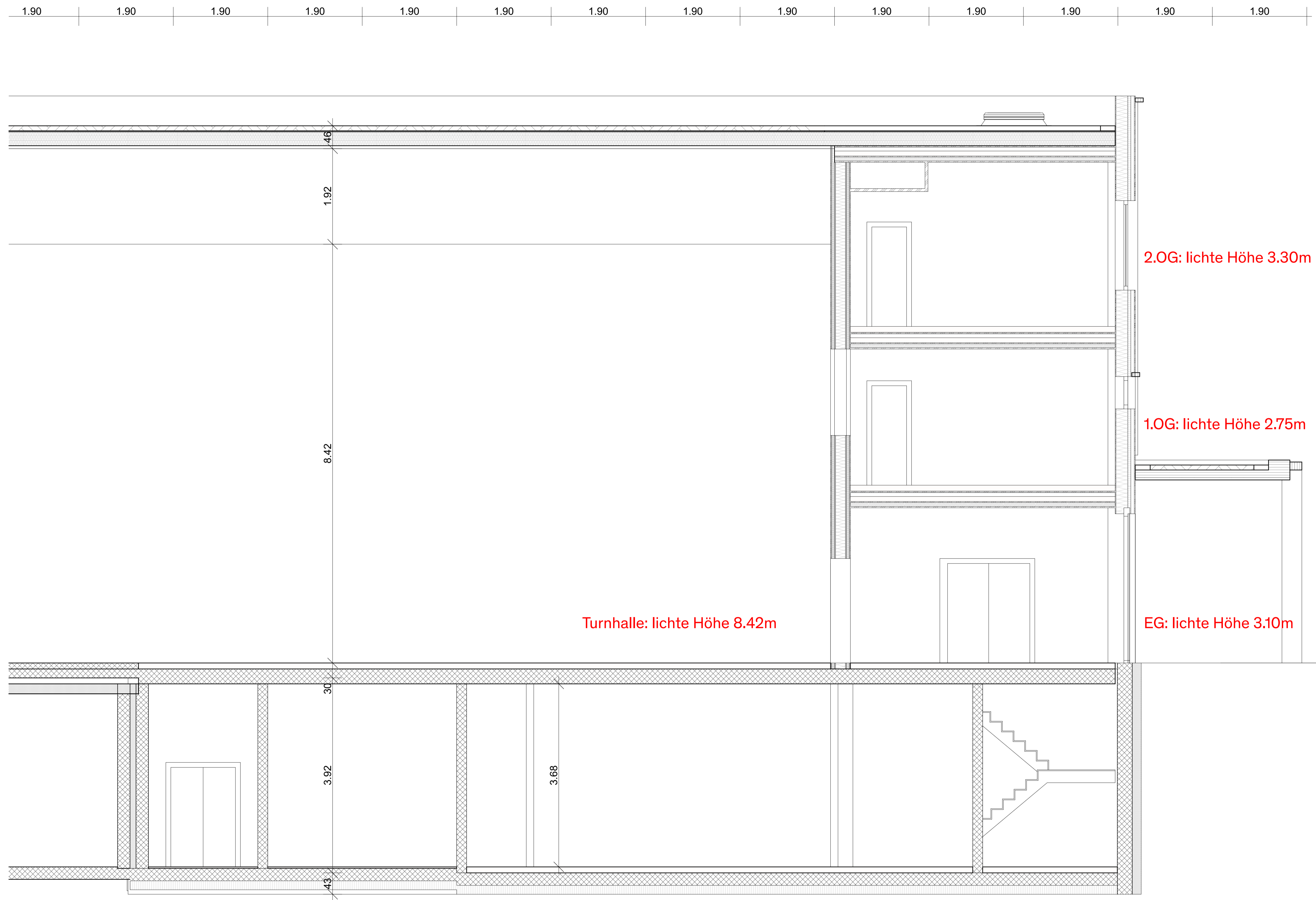

Schnitt 15-15

Tabelle 3.1.1, Feldgrößen, Sicherheitsabstände und freie Höhe (ohne Platzbedarf für Spielerbänke und Spielleitertische)

Sportart		Feldgrösse		Sicherheitsabstände		Bruttofläche		Freie Höhe Mindestens m	Einrichtungen
		Länge × Breite m		Längsseitig m	Stirnseitig m	Länge × Breite m			
Badminton	Schulsport	13,40 × 6,10		0,50	1,25	15,90 × 7,10		9,00	Netzhöhe
	Wettkampf	13,40 × 6,10		1,00	1,50	16,40 × 8,10			1,524 m
Basketball	lokal	24,00 × 13,00		1,00	1,00	26,00 × 15,00			Korbhöhe
	regional	26,00 × 14,00		1,00	1,00	28,00 × 16,00			3,05 m
	international/national	28,00 × 15,00		2,00	2,00	32,00 × 19,00		7,00	
Boxen	von	4,90 × 4,90		0,50	0,50	5,90 × 5,90		4,00	
	bis	6,10 × 6,10				7,10 × 7,10			
Dojo für Judo, Ju-Jitsu, Aikido, Karate, Kendo, Taekwon-Do	von	7,00 × 7,00		2,00	2,00	11,00 × 11,00		3,50	
	bis	10,00 × 10,00				14,00 × 14,00		empfohlen 4,50	
Fechten	von	14,00 × 1,50		1,00	2,00	18,00 × 3,50		4,00	
	bis	14,00 × 2,00				18,00 × 4,00			
Gewichtheben		4,00 × 4,00		3,00	3,00	10,00 × 10,00		4,00	
Hallenfaustball		40,00 × 20,00		0,50	2,00	44,00 × 21,00		7,00	Leinenhöhe 2,00 m
Hallenfussball	von	25,00 × 15,00		2,00	2,00	29,00 × 19,00		7,00	Torgrösse
	bis	42,00 × 25,00				46,00 × 29,00			5,00 × 2,00 m
	empfohlen	40,00 × 20,00				44,00 × 24,00			3,00 × 2,00 m
Handball		40,00 × 20,00		1,00	2,00	44,00 × 22,00		7,00	Torgrösse 3,00 × 2,00 m
Hallenhockey	von	36,00 × 18,00		1,00	2,00	40,00 × 20,00		5,50	Torgrösse
	bis	44,00 × 22,00		1,00	2,00	48,00 × 24,00			3,00 × 2,00 m
	empfohlen	40,00 × 20,00		1,00	2,00	44,00 × 22,00			
Indiaka		16,00 × 6,10		3,00	3,00	22,00 × 12,10		6,00	
Korbball	Männer von	36,00 × 23,00		1,00	1,00	38,00 × 25,00		5,50	Korbhöhe 3,00 m
		bis	40,00 × 25,00		1,00	1,00	42,00 × 27,00		
	Frauen von	28,00 × 18,00		1,00	1,00	30,00 × 20,00			
		bis	30,00 × 20,00		1,00	1,00	32,00 × 22,00		
Radbball, Radpolo Radkunstoffahren	von	12,00 × 9,00		1,60	2,20	16,40 × 12,20		4,00	
	bis	14,00 × 11,00				18,40 × 14,20			
Rhythmische Gymnastik		13,00 × 13,00		1,00	1,00	15,00 × 15,00		8,00	
Ringn		10,00 × 10,00		1,50	1,50	13,00 × 13,00		4,00	
Rollhockey	von	34,00 × 17,00		1,00	1,00	36,00 × 19,00		4,00	Torgrösse 1,55 × 0,92 m Banden
	bis	44,00 × 22,00				46,00 × 24,00			
Rollkunstlauf	von	40,00 × 20,00		–	–	40,00 × 20,00		4,00	
	bis	50,00 × 25,00		–	–	50,00 × 25,00			
Tanzsport	von	15,00 × 12,00		–	–	15,00 × 12,00		4,00	
	bis	16,00 × 14,00		–	–	16,00 × 14,00			
Tennis	Einzel	23,77 × 8,23		3,66	6,40	36,57 × 15,55		9,00	Netzhöhe 1,07/0,914 m
	Doppel	23,77 × 10,97		3,66	6,40	36,57 × 18,29			
Tischtennis		2,74 × 1,525				14,00 × 7,00		5,00	
Trampolin		4,57 × 2,74		4,00	4,00	12,57 × 10,74		8,00	
Tschoukball	von	20,00 × 20,00		2,00	2,00	24,00 × 24,00		5,00	
	bis	40,00 × 20,00		2,00	2,00	44,00 × 24,00			
Unihockey	Grossfeld	40,00 × 20,00		0,50	0,50	41,00 × 21,00		5,50	Torgrösse 1,60 × 1,20 m Banden
	Kleinfeld	24,00 × 14,00		0,50	0,50	25,00 × 15,00			
Volleyball	regional	18,00 × 9,00		1,50	1,50	21,00 × 12,00		5,50	Netzhöhe: Damen 2,24 m Herren 2,43 m
	national NLB	18,00 × 9,00		1,50	3,00	24,00 × 12,00		6,00	
	national NLA	18,00 × 9,00		3,00	6,00	30,00 × 15,00		7,00	
	international	18,00 × 9,00		5,00	6,50	31,00 × 19,00		9,00	

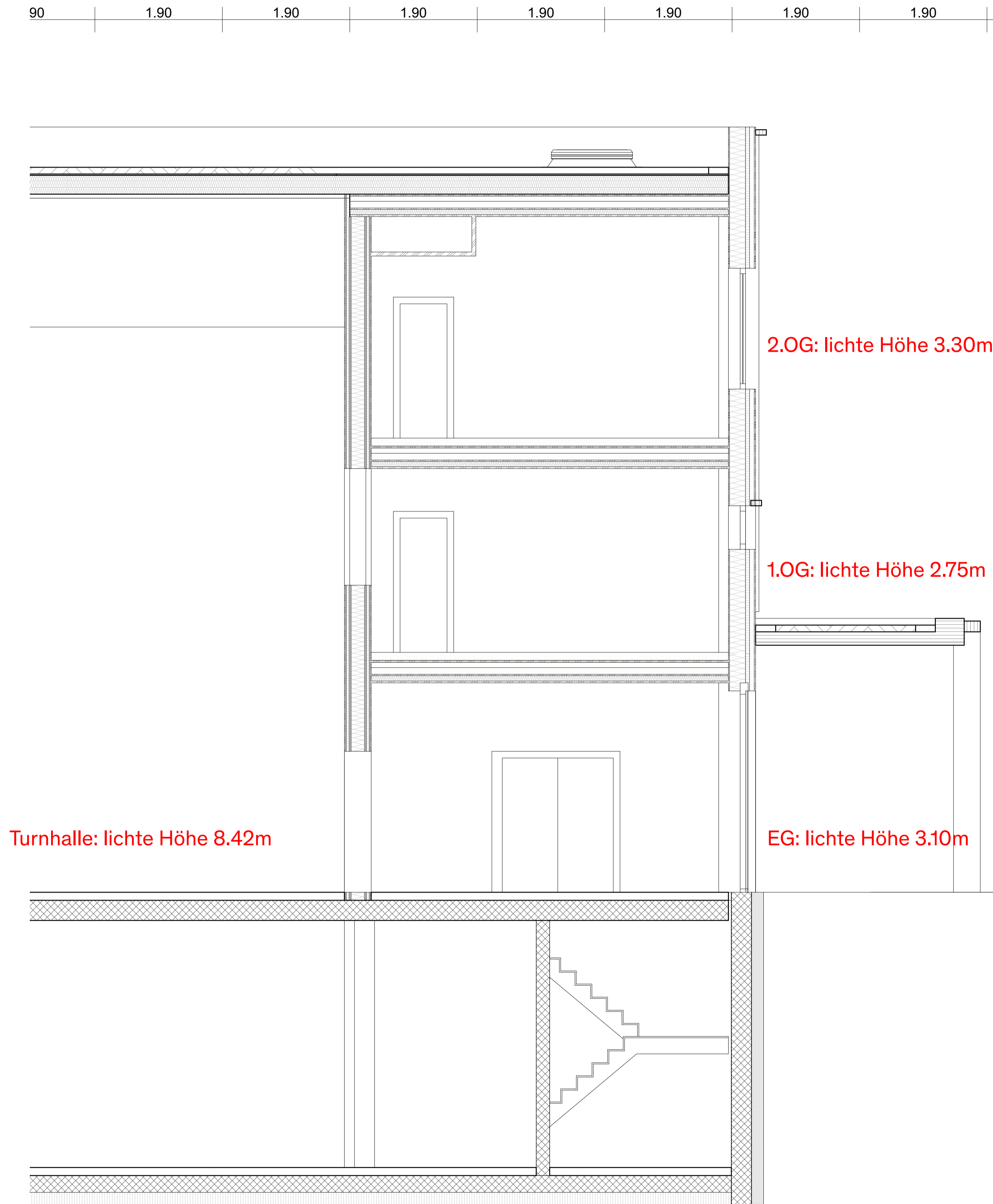

Schnitt 15-15

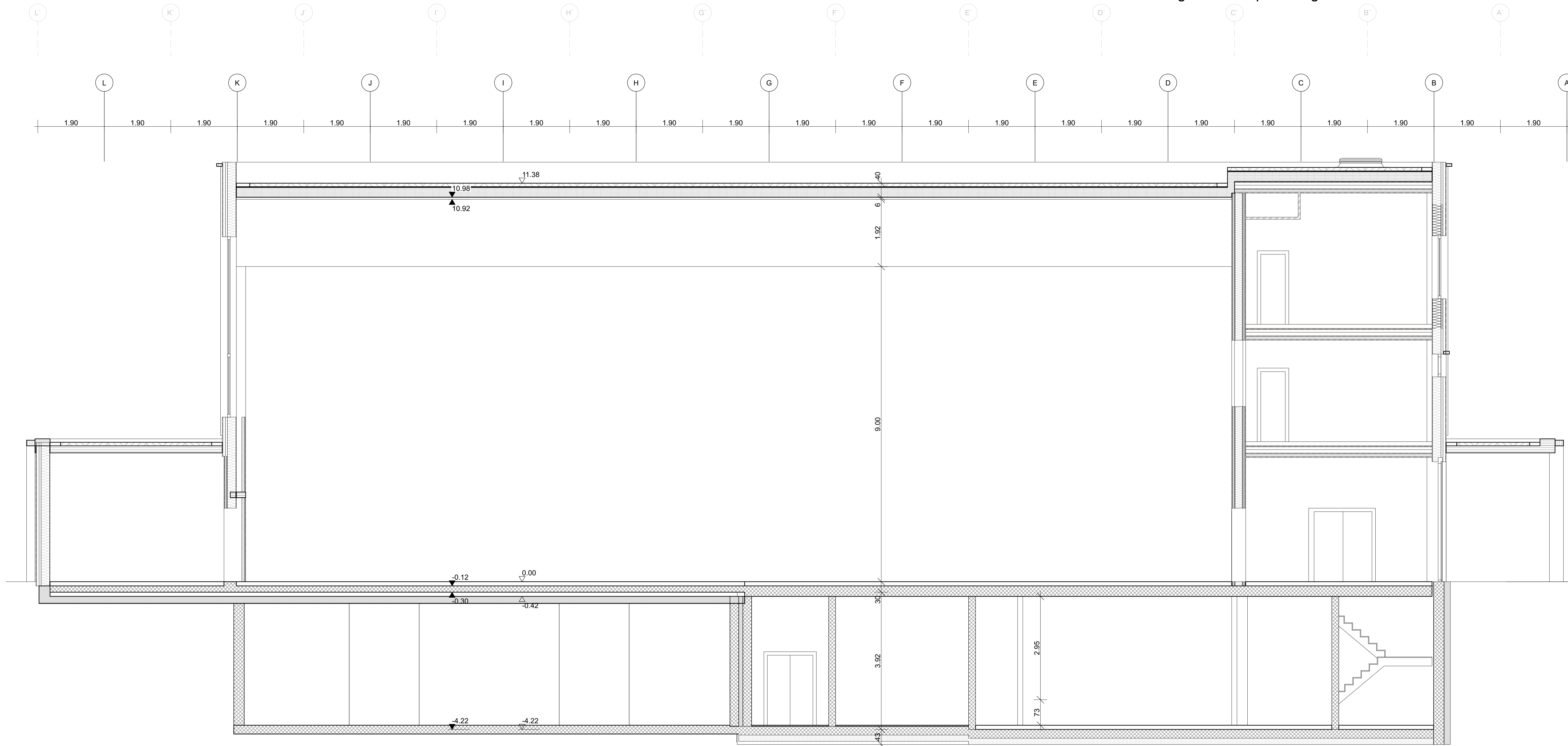

Schnitt 15-15

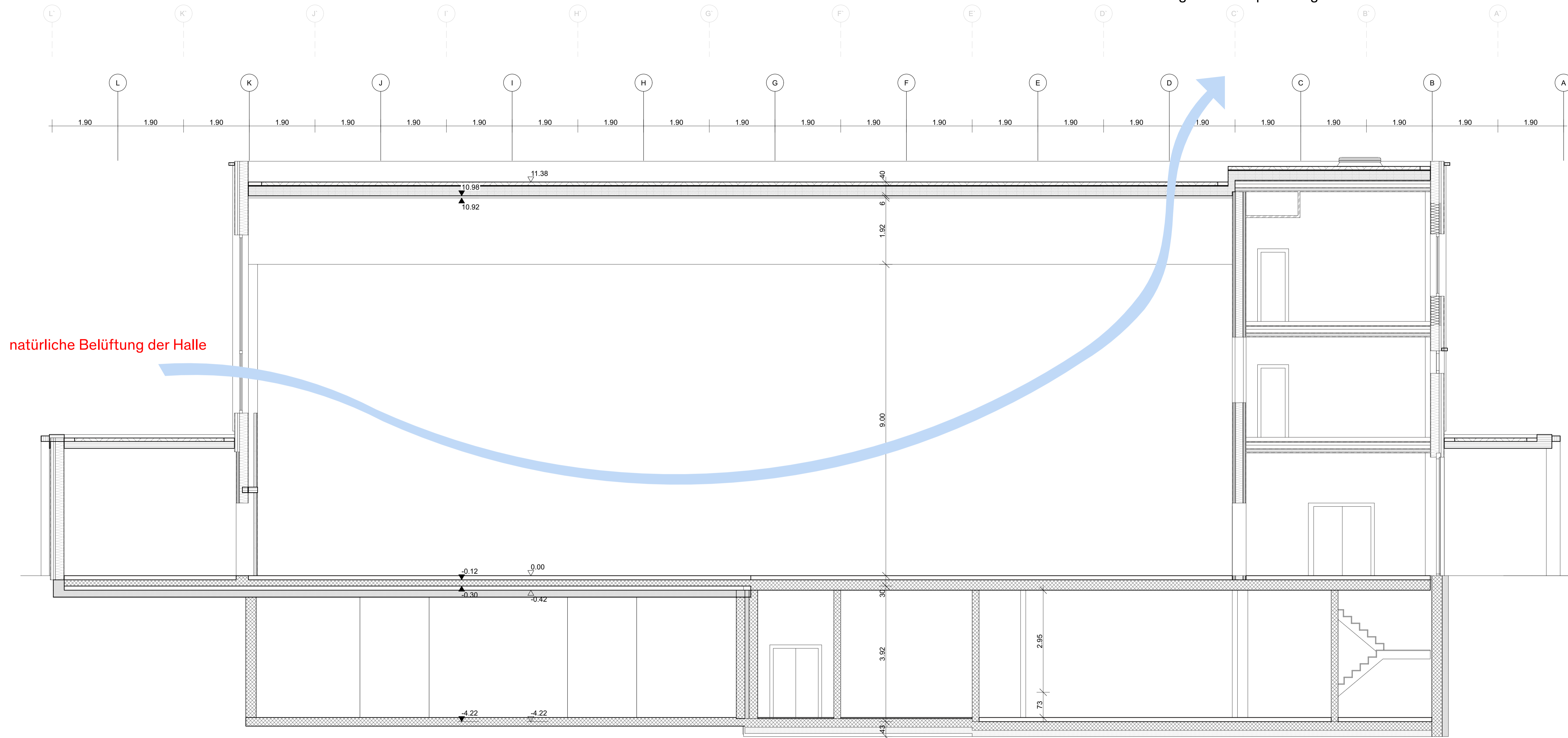

natürliche Belüftung der Halle

Schnitt 15-15



2. Obergeschoss



zusätzlicher Raum für Lüftung

2. Obergeschoss

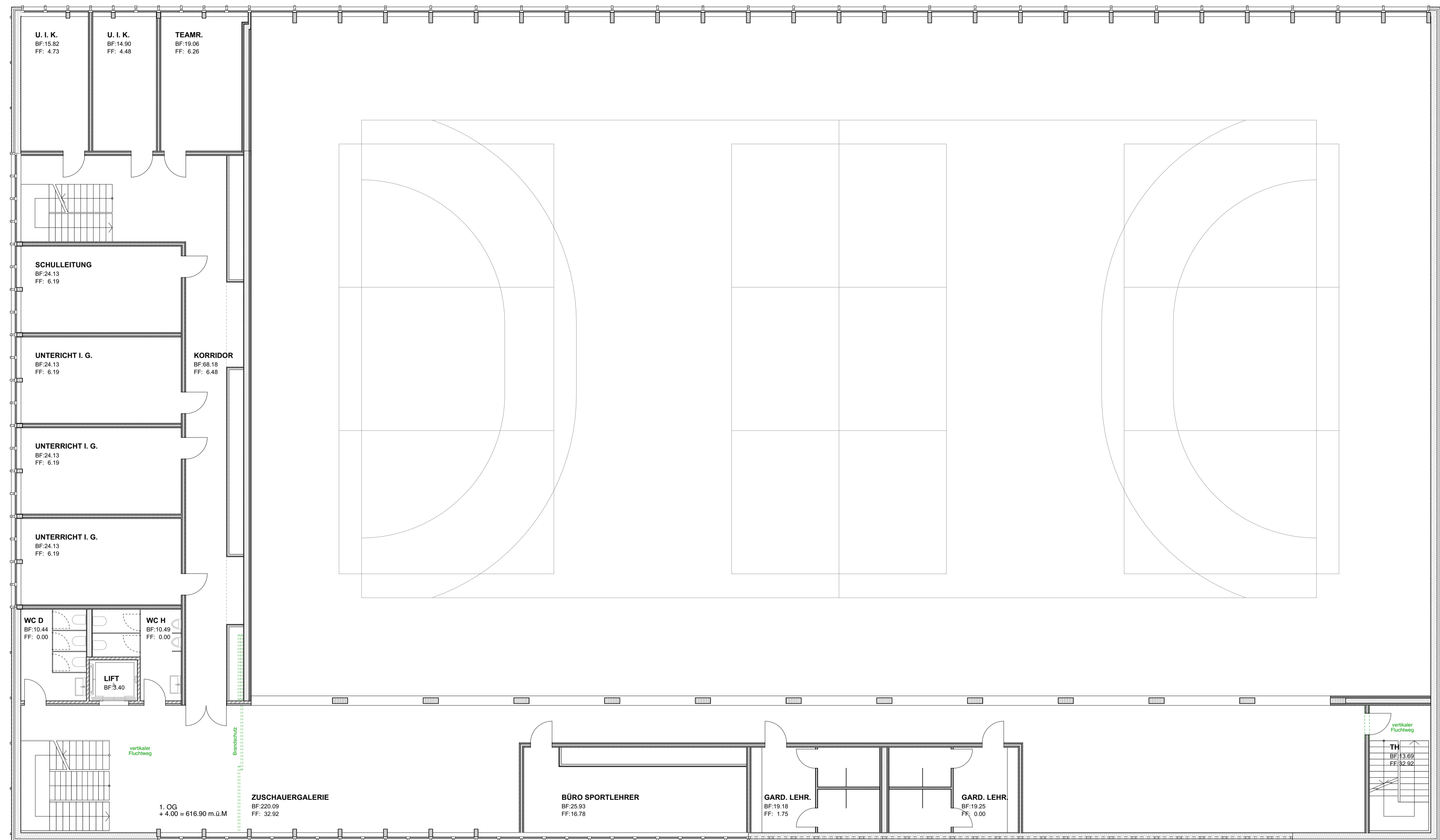

1. Obergeschoss



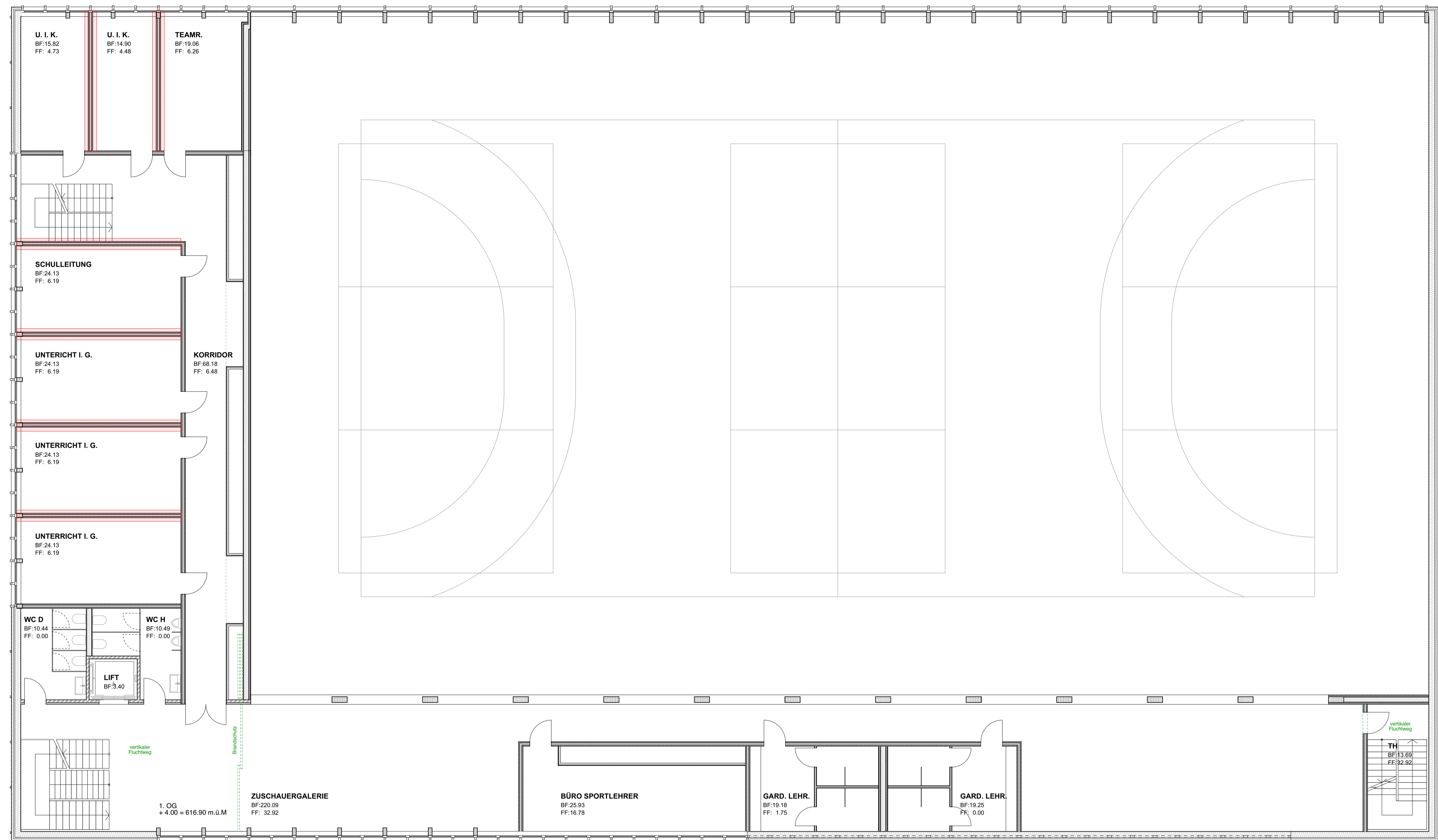

reduzierte Wandbekleidungen

1. Obergeschoss

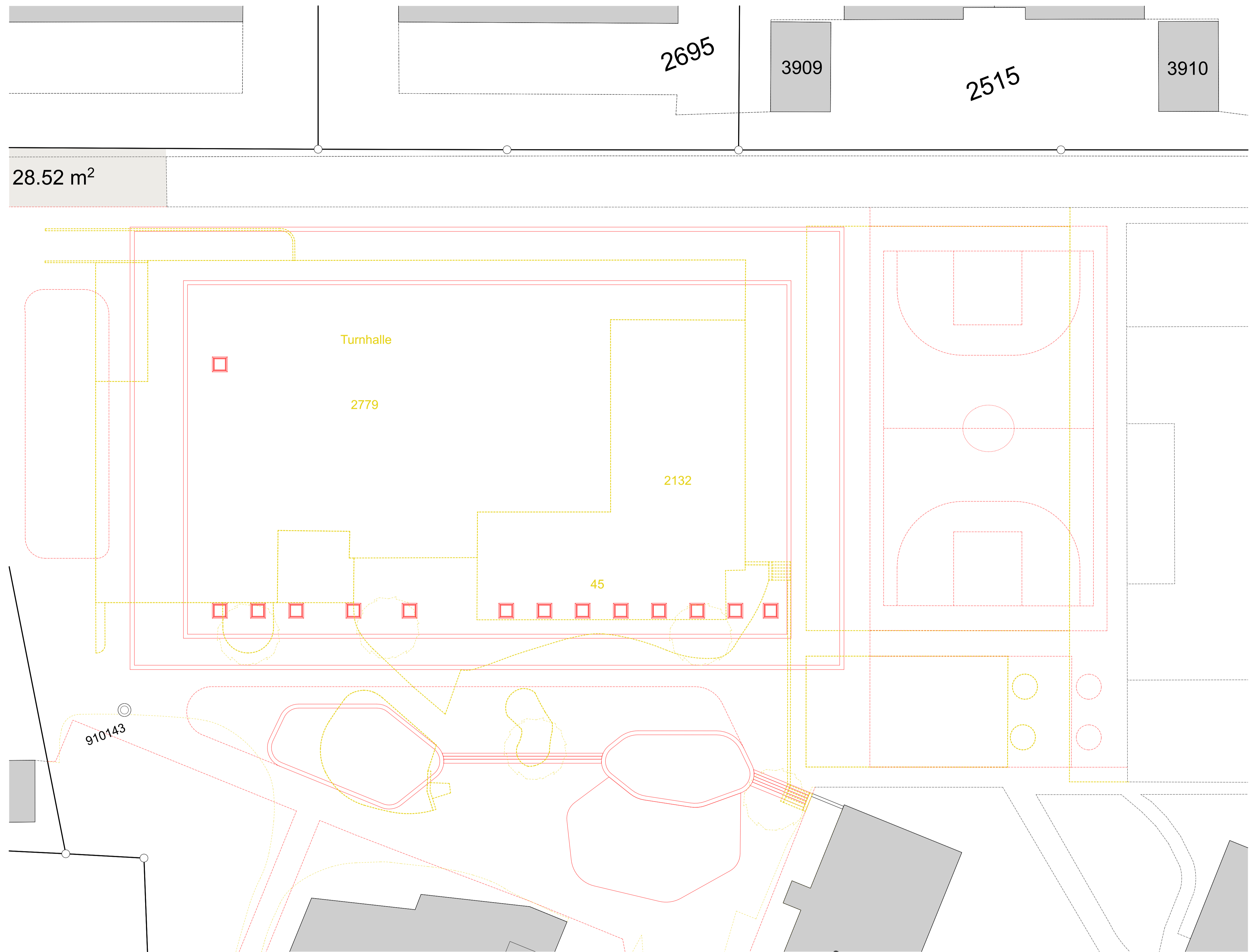

Umgebung

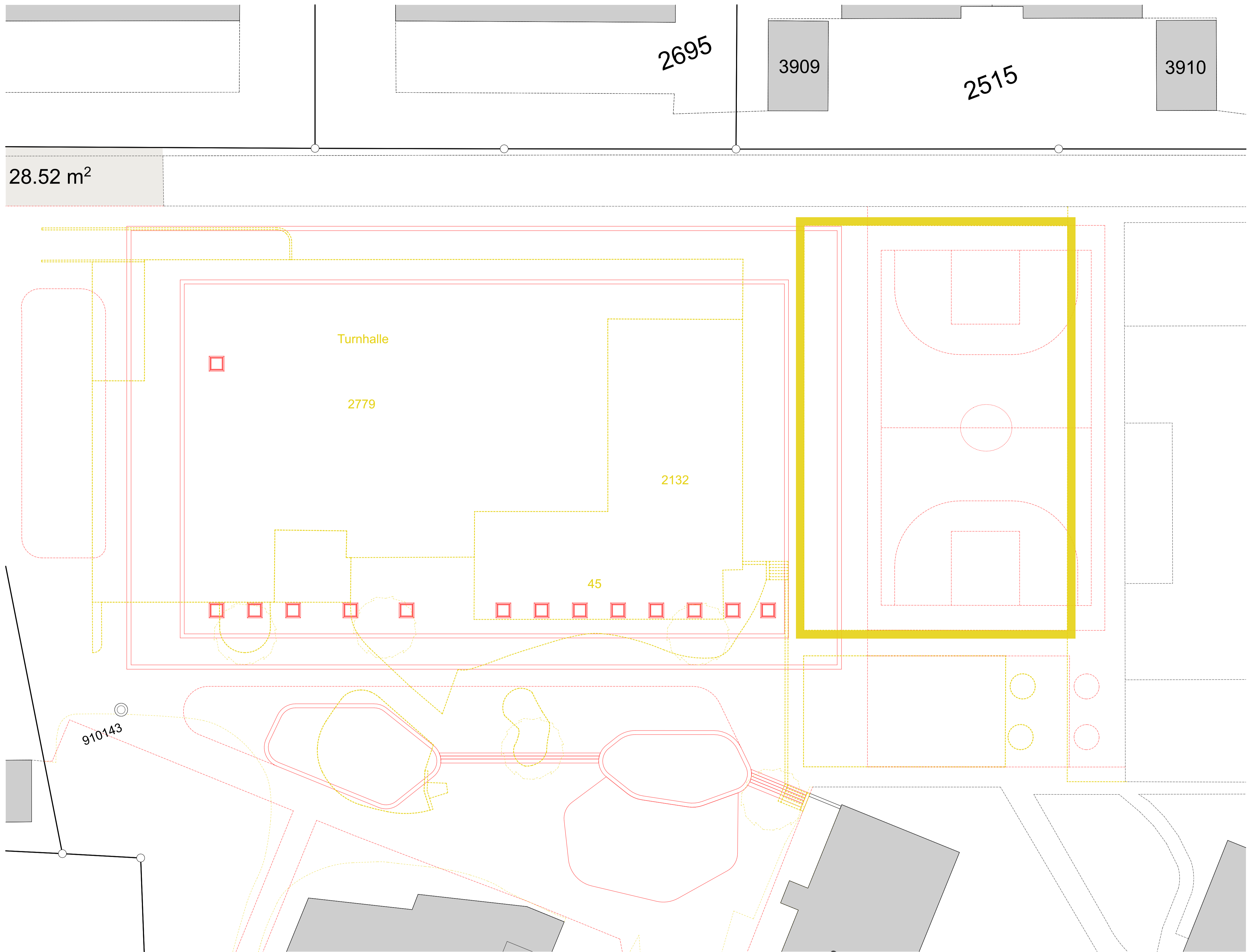

bestehender Hartplatz

Umgebung

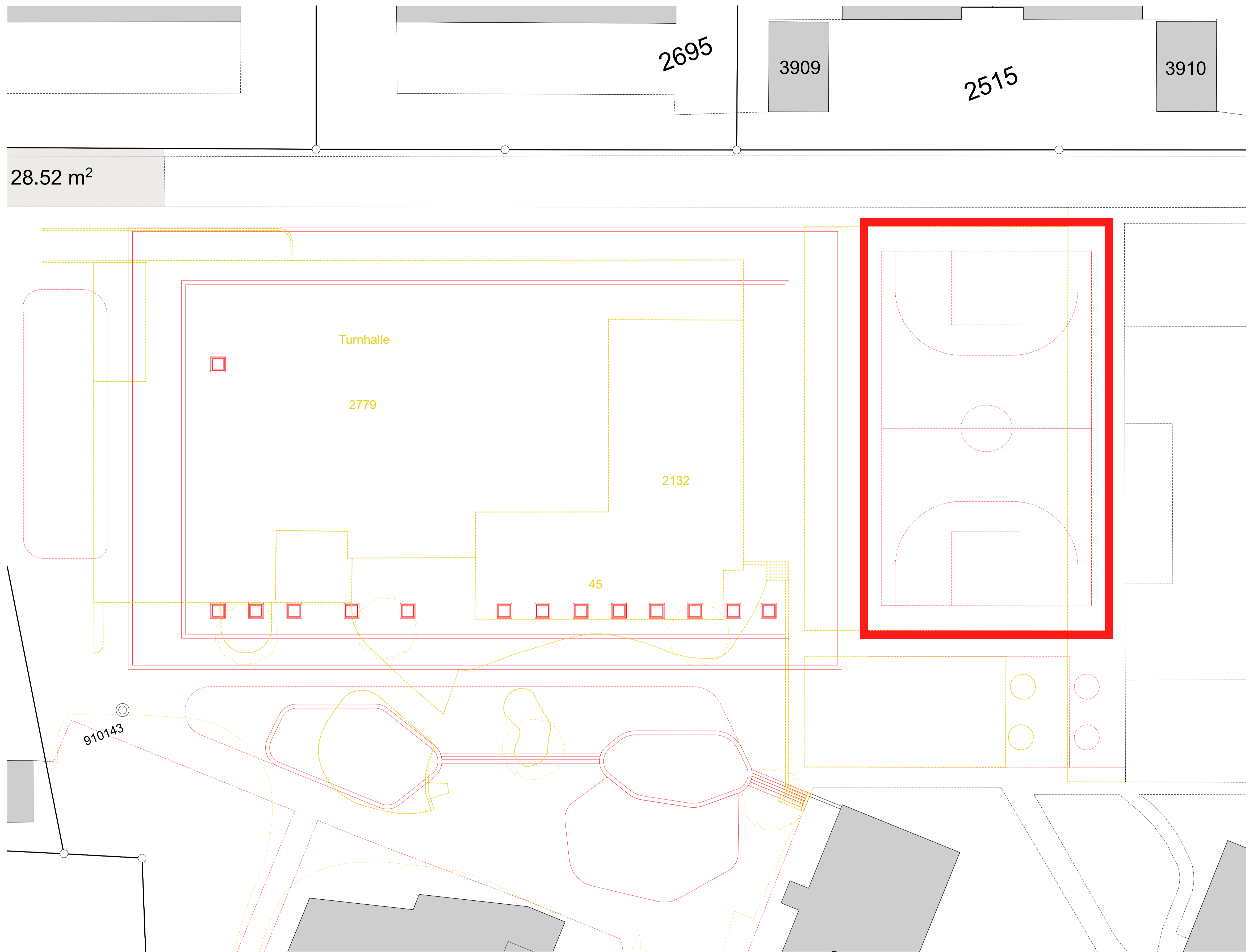

geplanter Hartplatz

Umgebung

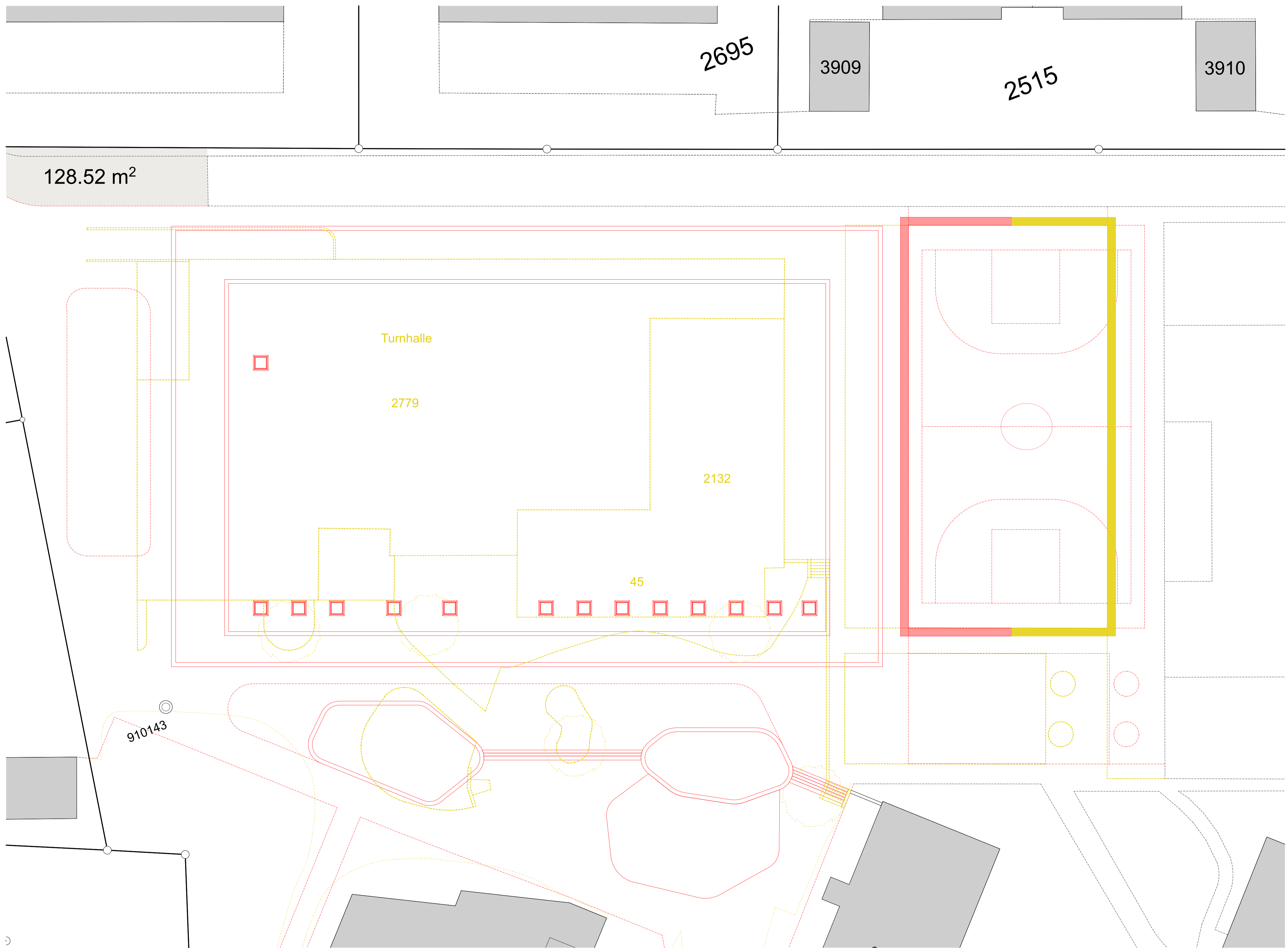

reduzierter Hartplatz

128.52 m<sup>2</sup>

Turnhalle

2779

2132

45

910143

Umgebung