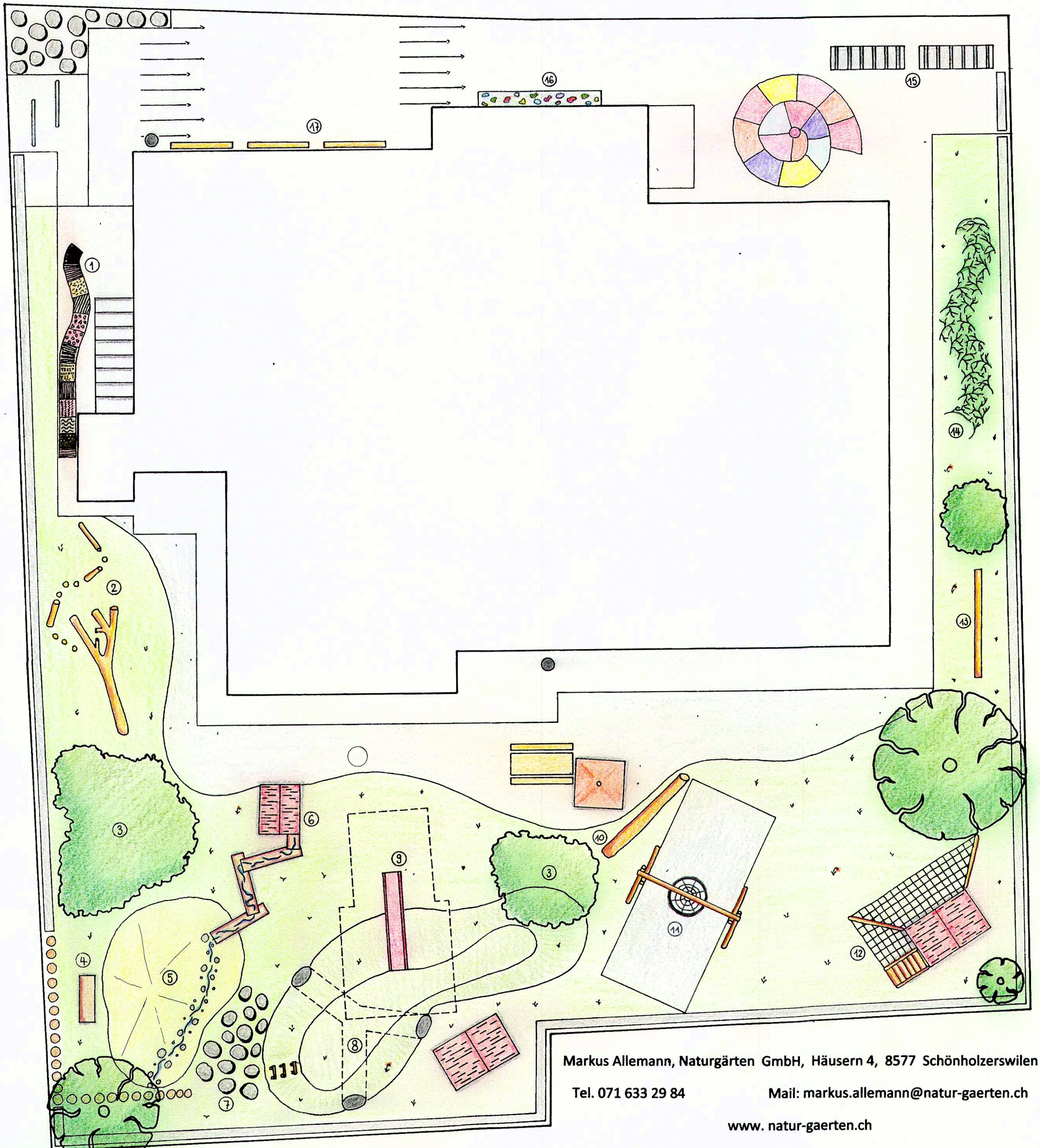

Markus Allemann, Naturgärten GmbH, Häusern 4, 8577 Schönholzerswilen

Tel. 071 633 29 84 **Mail: markus.allemann@natur-gaerten.ch**

www. natur-gaerten.ch

KINDERGARTEN GRUND
NATUR- UND KINDERGERECHTER PAUSENPLATZ
GRUNDSTR 7, 9230 FLAWIL
MST 1:100 OKTOBER 2015 MA/SA

① BARFUSSWEG
② BALANCIERWEG
③ WILDHECKE
④ KISTE FÜR SÄNDELISACHEN
⑤ SANDKASTEN MIT WASSERLAUF
⑥ WASSERSPIEL MIT SCHWENGELPUMPE
⑦ FINDLINGE
⑧ KRIECHRÖHRE
⑨ RUTSCHBAHN
⑩ SITZBAUM
⑪ VOGELNESTSCHAUKEL
⑫ KLETTERHAUS
⑬ BALANCIERBALKEN
⑭ WEIDENTUNNEL
⑮ VELOSTÄNDER
⑯ KLETTERWAND
⑰ BÄNKLI