flawil.ch

Crash-Kurs Musiklehre

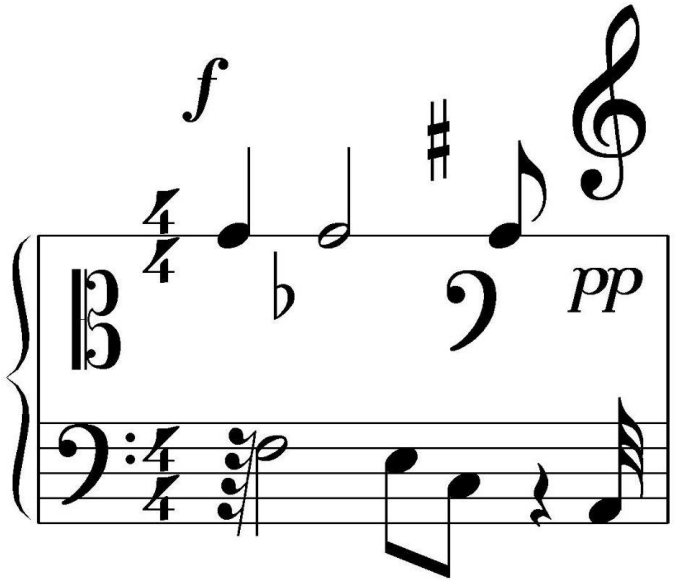

Information und Anmeldung

flawil.ch

Crash-Kurs Musiklehre

Um den Anschluss aus der 2. und 3. Oberstufe an den Lehrplan der Kantonsschule und der Fachmittelschule im Fach Musik zu optimieren, bieten die Musikschule und die Oberstufe Flawil gemeinsam einen Kurs im Bereich Musiklehre an. Dieser Kurs soll allfällige Lücken schliessen und fit machen für den Musikunterricht an Kantonsschule und FMS.

Zielgruppe

Der Kurs richtet sich an zukünftige Kanti- und FMS-Schülerinnen und Schüler und ist kostenlos. Weitere Interessierte sind ebenfalls herzlich willkommen.

Lerninhalte

Musiklehre
Notenschrift, Notenwerte, Metrum (Puls), Takt und Rhythmus, Versetzungszeichen, Dur-/Moll-Tonleitern, Quintenzirkel, relative Tonsilben

Gehörbildung
Einfache Singübungen mit Hilfe der Solmisation, einfache Rhythmen wiedergeben, einfache Rhythmus- und Tondiktate, Taktarten von gehörten Stücken bestimmen

Dauer/Stundenplan

10 Lektionen ab den Frühlingsferien 2020 bis zu den Sommerferien, 1 Wochenlektion, allenfalls eine Doppellektion 14-täglich. Die Ansetzung der Lektion im Stundenplan wird vom Kursleiter mit den angemeldeten Teilnehmerinnen und Teilnehmern vereinbart.

Kursleitung

Daniele Togni, Musiklehrer OS Flawil

flawil.ch

Anmeldung
Crash-Kurs Musiklehre

Anmeldeschluss **31. März 2021**

Angaben zur Schülerin/zum Schüler:

Name: _____ Vorname: _____

Strasse: _____ PLZ/Ort: _____

Geb. Datum: _____ Telefon: _____

Klasse: _____ Klassenlehrperson: _____

Datum: _____ Unterschrift: _____

Anmeldung bis 31. März 2021 an:

Musikschule Flawil, Landbergstrasse 45, 9230 Flawil,
musikschule@schuleflawil.ch

Oder direkt an Daniele Togni, Musiklehrer OS Flawil