flawil.ch

M 1:500

30. März 2021

m 5 10 15 20 25

Aufhebung Überbauungsplan Dammstrasse-St.Gallerstrasse

Genehmigt am: 22.11.1962 inkl. Änderungen vom 14.6.1995

Vom Gemeinderat erlassen:

Der Gemeindepräsident Der Ratsschreiber

Öffentliche Auflage:

Vom Amt für Raumentwicklung und Geoinformation genehmigt:

Der Amtsleiter

Daten der amtlichen Vermessung vom 13. Januar 2020

Strittmatter Partner AG

Strittmatter Partner AG | Vadianstrasse 37 | 9001 St. Gallen

T 071 222 43 43 | F 071 222 26 09

www.strittmatter-partner.ch | info@strittmatter-partner.ch

433\544\300\01\Aufhebung_UEP_Dammstr _ St.Gallerstr_210223, Wo-Kap-kb

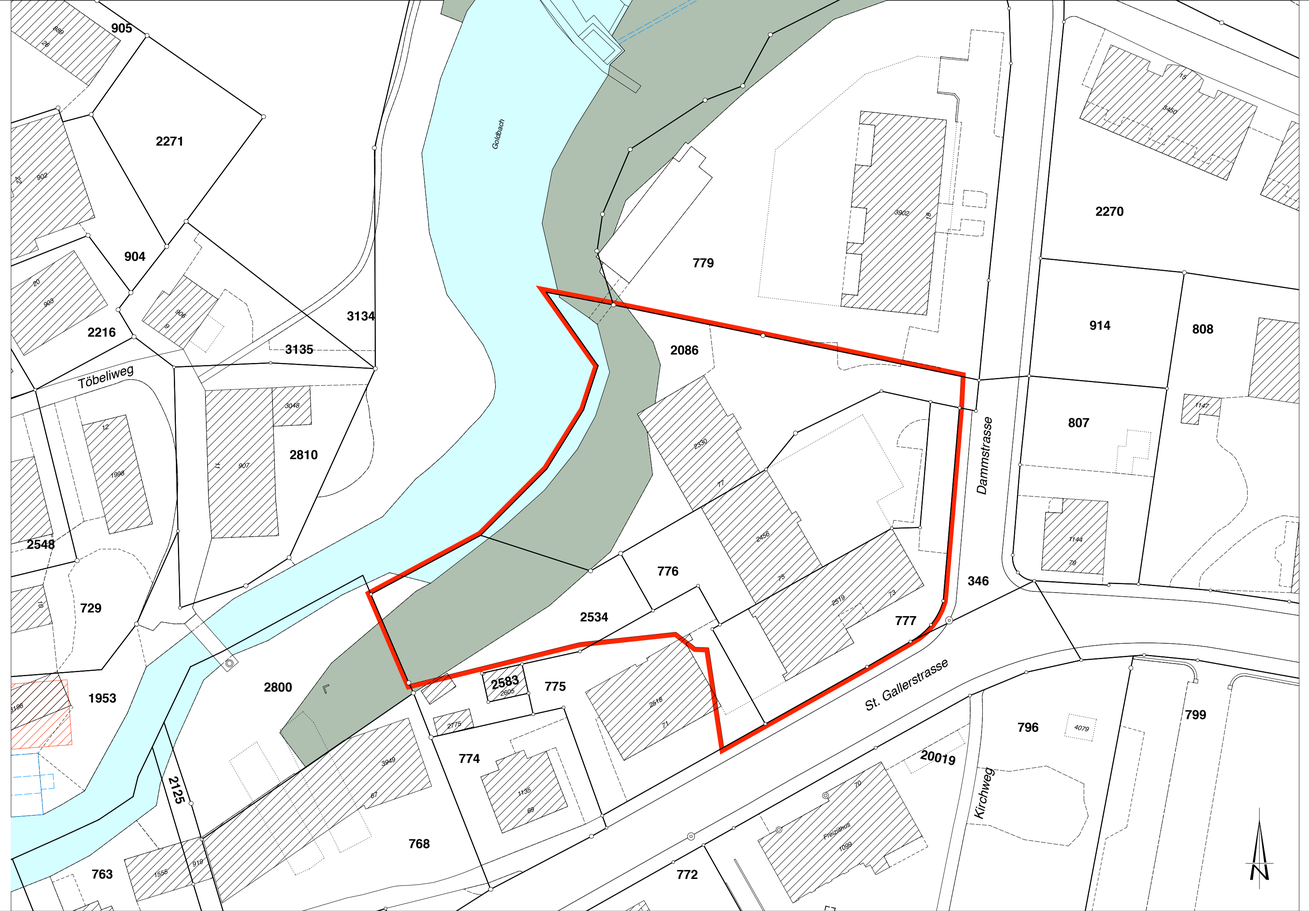

Festlegungen

Überbauungsplan,aufzuheben

Hinweise

Baute, bestehend

Baute, projektiert

Gewässer, offen | eingedolt

Wald