flawil.ch

Im Musigland

Musikalische Früherziehung für Kinder
des 2. Kindergartenjahres

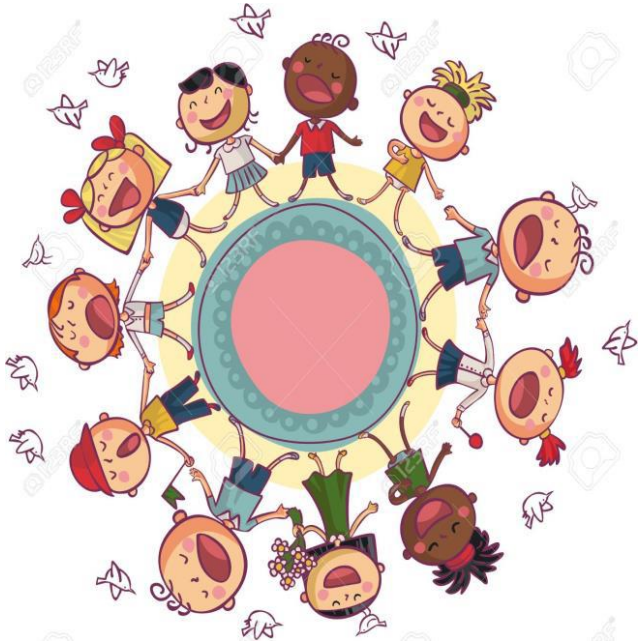

Information und Anmeldung

musikschule

Musikschule Flawil
Oberstufenzentrum
Landbergstrasse 45
9230 Flawil

Telefon 071 393 47 27
E-Mail musikschule@schuleflawil.ch
Homepage https://www.flawil.ch/schule/musikschule.html/59

03/2022

musikschule flawil.ch

Im Musigland

für Kinder des 2. Kindergartenjahres

Wir lassen uns von der Musik und ihren Geschichten verzaubern, gestalten diese mit unserem Körper, einfachen Instrumenten und unserer Stimme.

Rhythmus und Klang: Spiel auf einfachen Rhythmus- und Klanginstrumenten wie Trommel, Triangel oder Klangstäben. Experimentieren mit Alltagsgegenständen wie Papier, Röhren und Dosen.

Bewegung und Tanz: Im Kreis oder frei im Raum bewegen, mit Tüchern, Seilen, Glöcklein, ebenso mit der eigenen Ausdruckskraft und Fantasie.

Lied und Gesang: Einfache Lieder singen, eingebettet in ein Thema oder eine Geschichte, unsere Stimme entdecken, Texte und Verse zum Klingen bringen

Das Angebot ist auf 12 Kinder pro Gruppe beschränkt. Die Plätze werden nach Eingang der Anmeldungen vergeben.

Ort: Aula Schulhaus Botsberg
Zeit: **Freitag, 14.00- 14.50 Uhr**

Kosten: Fr. 150.00/Semester ohne zus. Fachbelegung
Fr. 30.00/Semester bei zusätzlicher Fachbelegung

Leitung: Rita Lüdi, Tel. 071 393 60 39/Nat. 079 313 92 66
rita.luedi@schuleflawil.ch

Da es sich um einen Jahreskurs handelt, ist eine Kündigung auf Ende Schuljahr nicht erforderlich. Eine allfällige Kündigung per Ende des ersten Semesters muss bis 31. Dezember schriftlich erfolgen.

musikschule flawil.ch

Anmeldung Musigland

Anmeldeschluss 30. Juni

Angaben zum Kind:

Name: _____ Vorname: _____

Strasse: _____ PLZ/Ort: _____

Geb. Datum: _____ Telefon: _____

Kindergarten: _____

Angaben zum gesetzlichen Vertreter:

Name: _____ Vorname: _____

Strasse: _____ PLZ/Ort: _____

Telefon: _____ Natel: _____

E-Mail: _____

Die/Der Unterzeichnende bestätigt, vom Tarifblatt und den allgemeinen Geschäftsbedingungen Kenntnis genommen zu haben und verpflichtet sich zur pünktlichen Zahlung der Unterrichtsgebühren und zur Einhaltung der Kündigungsfrist.

Datum: _____ Unterschrift: _____