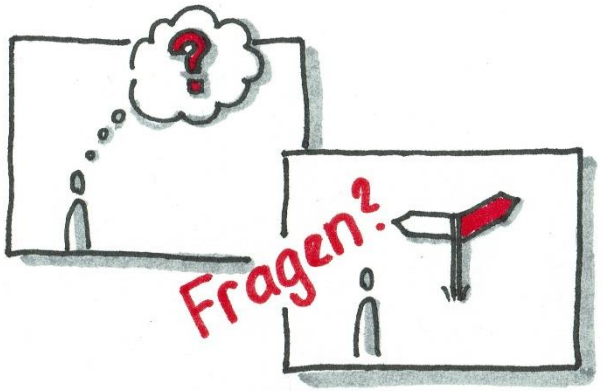

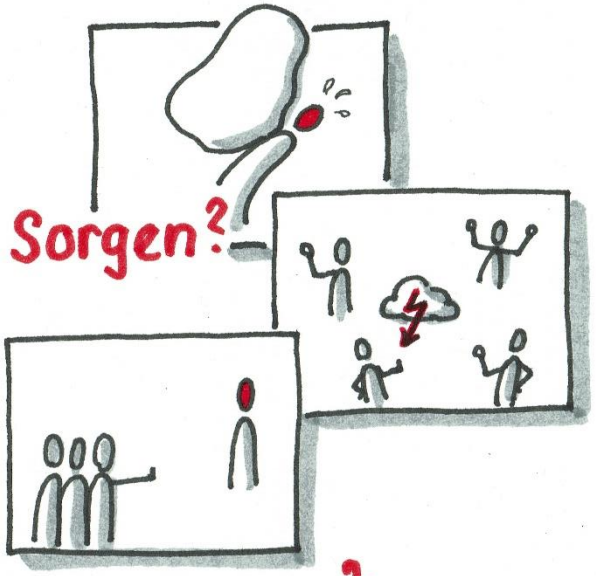

Ein Angebot für…

Schülerinnen und Schüler
Beratung und Unterstützung bei persönlichen Fragen, Problemen und Krisen

Eltern und Bezugspersonen
Beratung und Unterstützung bei allen Fragen in Bezug auf ihre Kinder

Lehrpersonen und Schulhausteams
Beratung und Unterstützung bei Fragen, Problemen und Krisen mit Kindern, Gruppen und Klassen

Schule
Leitung oder Mitarbeit bei Präventions-, Klassen- oder Schulprojekten

flawil.ch

Unsere Grundsätze

Wir sind neutrale Ansprechpersonen.

Wir unterstehen der beruflichen Schweigepflicht und behandeln die Gespräche vertraulich.

Die Gespräche sind kostenlos.

PS Feld / Alterschwil
KG Feld / Egg

Tobias Marti
Tel. 079 871 37 07
tobias.marti@schuleflawil.ch
Dienstag und Donnerstag

Stellenleitung
Oberstufe

Sabrina Schönenberger
Tel. 079 720 09 98
sabrina.schoenenberger@schuleflawil.ch
Dienstag, Mittwochmorgen, Freitag

PS Botsberg
PS Enzenbühl
KG Botsberg

Conni Stark
Tel. 079 511 70 21
conni.stark@schuleflawil.ch
Montag, Dienstag, Donnerstag

Oberstufe
PS Grund
KG Grund / Wald
Wiesental

Elisabeth Weidmann
Tel. 079 720 09 97
elisabeth.weidmann@schuleflawil.ch
Montag bis Donnerstag

flawil.ch

Gemeinde Flawil
Schulsozialarbeit
Oberstufenzentrum
Landbergstrasse 45
9230 Flawil

Tel. 071 394 19 55

flawil.ch
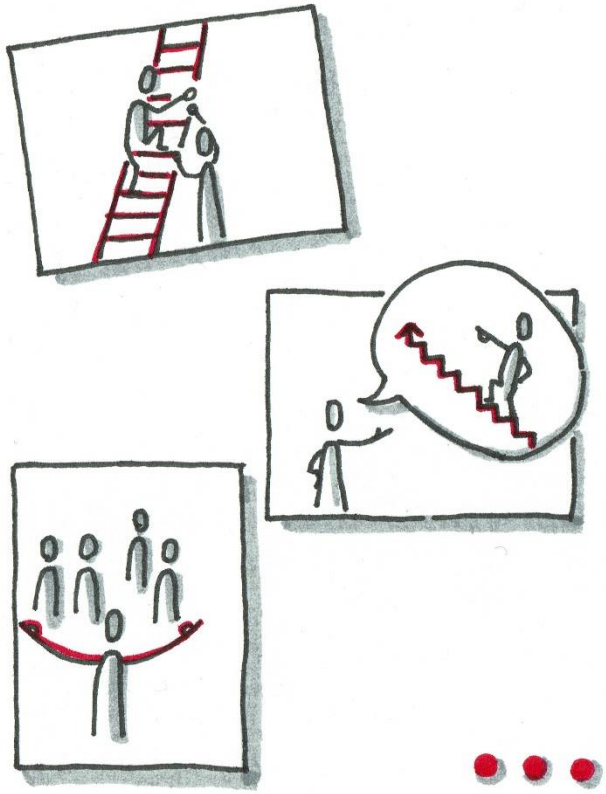
Schulsozialarbeit